Plastipol S/a

www.plastipol.com

SISTEMAS DE ALMACENAJE Y MANUTENCIÓN

CATÁLOGO GENERAL 2021

IIDicarina
IIDicarina
IIDicarina
IIDicarina

ECOMMERCE

Desde 1962
ayudando a solucionar sus necesidades

Plastipol, S.A. es una compañía española, fundada en 1962. Fue la primera empresa en introducir en España y suministrar cajas plásticas con abertura frontal, conocidas como PLASTIBOX.

Tras años de continuo crecimiento, la presidencia de la empresa pasó a manos del hijo del fundador, quien ha logrado posicionarla en el mercado español como una empresa líder en diseño, fabricación y suministro de cualquier sistema de manutención y almacenaje.

Plastipol, S.A. dispone de una amplia red de distribución comercial en todo el territorio nacional, con instalaciones y delegaciones propias en Barcelona, Madrid y Bilbao. La actividad internacional se realiza a través de distribuidores extranjeros en los principales países europeos.

La filosofía de Plastipol, S.A. ha sido siempre encontrar soluciones a las necesidades de nuestros clientes y la razón de nuestro éxito radica en el esfuerzo diario de nuestro equipo humano, la calidad de nuestros productos y servicios, así como la experiencia acumulada desde su fundación en 1962.

Plastipol, S.A. está considerada una de las empresas más relevantes y sólidas en su sector, gracias a un stock permanente en más de 5000 m^2 que asegura y agiliza la preparación y entrega de pedidos.

Plazos de entrega

Disponemos de un stock permanente de más de 5000 m² con plazos de entrega no superiores a una semana en la mayoría de nuestros artículos.

Devoluciones

Si no queda satisfecho con el producto solicitado contacte con nosotros para proceder a su cambio o devolución.

Garantía

Todos nuestros productos tienen una garantía de 2 años.

Soluciones personalizadas

Si no encuentra el producto que necesita, contacte con nuestro departamento técnico y nuestro equipo le asesorará debidamente para solucionar su problema.

Tenga en cuenta nuestras condiciones generales de venta y suministro en: www.plastipol.com/aviso-legal.html

PLASTIPOL Barcelona

Pol. Ind. Can Rosés
c/ Atletisme, 4-6
08191 Rubí (Barcelona)

telf. 93 586 01 00
fax. 93 586 01 01
ventas@plastipol.com

PLASTIPOL Madrid

Pol. Ind. Vallecas
c/ Luís I, 11
28031 Madrid

telf. 91 778 79 84
fax 91 303 24 77
ventasmadrid@plastipol.com

PLASTIPOL Bilbao

Marutze Auzoa, 5 Lonja
48610 Urduliz (Bizkaia)

telf. 94 421 84 44
fax 94 422 14 77
ventasbilbao@plastipol.com

Nuestras instalaciones en Rubí (Barcelona)

CERTIFICACIÓN DE FABRICACIÓN Y SEGURIDAD

TÜV NORD CERT es sinónimo mundial de seguridad, fiabilidad y calidad. Este organismo de certificación evalúa y certifica el cumplimiento de los requisitos legales y normas voluntarias.

Con la certificación TÜV NORD CERT nuestros clientes obtienen un certificado de calidad respetado por clientes, consumidores y organizaciones, lo que significa beneficio y reconocimiento.

Los productos homologados DIBt (Ü) cuentan con la aprobación técnica nacional concedida por el DIBt (Deutsches Institut für Bautechnik) en Berlín.

Estos han sido probados en conformidad con las aprobaciones técnicas concedidas por DIBt para un laboratorio autorizado de pruebas, inspecciones y certificados.

Desde 1977 la marca GS para la "probada seguridad" ha sido sólo la marca en Europa testimonio del cumplimiento voluntario con el producto de seguridad según lo regulado por la ley. La marca GS está basada en GPSG (German Product and Equipment Safety Act).

ÍNDICE DE PICTOGRAMAS

APILABLE
producto apilable

ENCAJABLE
producto encajable

APILABLE / ENCAJABLE
producto apilable y encajable mediante giro de 180º

ALIMENTARIO
producto apto para alimentación

MONTAJE RÁPIDO

MONTAJE CON TORNILLOS

MONTAJE SIN TORNILLOS

COLORES
para otros colores consúltenos

CARGA
capacidad de carga del producto

CARGA ESTANTE
capacidad de carga del estante

CARGA APILADO
capacidad de carga del producto en apilado

IGNÍFUGO
producto ignífugo con resistencia al fuego durante 30 minutos

IGNÍFUGO
producto ignífugo con resistencia al fuego durante 60 minutos

IGNÍFUGO
producto ignífugo con resistencia al fuego durante 90 minutos

RESISTENTE AL AGUA

SISTEMA MODULAR
basado en 1 módulo inicial + módulos adicionales

ESTANTES REGULABLES
estantes regulables para personalizar el producto según necesidades

ETIQUETA INCLUIDA
el producto incluye etiqueta

ETIQUETA NO INCLUIDA
el producto no incluye etiqueta

PLEGABLE
producto plegable

PALA PLEGABLE
carretilla con pala plegable

CON RUEDAS
producto equipado con ruedas

RUEDAS CON FRENO
producto equipado con ruedas con freno

TRANSPALETA
producto apto para transpaleta

TORO
producto apto para toro

MARCAJE
el producto puede ser marcado mediante termograbado o serigrafiado

PROFESIONAL
producto apto para uso profesional

CARRETILLA PLEGABLE
carretilla con pala y cuerpo plegables

CONTAMINANTE
producto peligroso para el medio ambiente

TÓXICO
producto muy tóxico para la salud

INFLAMABLE
producto altamente o fácilmente inflamable

CORROSIVO
peligro para la salud humana

GAS A PRESIÓN
peligro de explosión por calentamiento

NOCIVO
producto nocivo para la salud

MEDIO AMBIENTE
producto respetando el medio ambiente

REQUIERE MONTAJE
el producto requiere de montaje

LLAVES
el producto se entrega con un juego de llaves

CRASH-TEST
ensayo de impacto en vehículo aprobado

ENSAMBLABLE
el producto presenta un sistema de unión

010

CAJAS PLÁSTICAS DE ALMACENAJE
con abertura frontal
Norma Europa
para lavavajillas
Norma Europa plegable
Norma Europa y alimentación
apilables y encajables
rejadas
con tapa integrada

CAJAS PLÁSTICAS TIPO CAJÓN
basculantes
ensamblables
para piezas pequeñas

CAJAS METÁLICAS DE ALMACENAJE
con abertura frontal
con asas

040

CONTENEDORES DE PLÁSTICO
uso industrial
uso alimentario
IBC / GRG

CONTENEDORES METÁLICOS
chapa lisa y de malla
volquetes basculantes

047

CARROS METÁLICOS MULTIUSOS
de acero con estantes fijos
de acero y madera
plegables
para cajones y cajas
roll-container
limpieza y lavandería

CARROS METÁLICOS PARA HERRAMIENTAS
con paneles metálicos
control numérico
con estantes y cajones

CARROS PLÁSTICOS
para cajas Norma Europa

CARROS PARA SUPERMERCADOS
cestas plásticas y carros metálicos

060

CARRETILLAS DE ALUMINIO EXPRESSO
multiusos
transporte de bebidas
paquetería y servicios
artículos voluminosos
plegables
refrigerados / bidones / económicas

BASES MÓVILES
bases con ruedas

068

ALMACENAJE DE PRODUCTOS PELIGROSOS EN ARMARIOS DE SEGURIDAD
para productos inflamables
para productos químicos - tóxicos
para ácidos y bases
para productos fitosanitarios
para botellas de gas

ALMACENAJE DE PRODUCTOS PELIGROSOS EN CUBETOS DE RETENCIÓN
bandejas (hasta 100 L)
para bidones (hasta 200 L)
para IBC / GRG (hasta 1000 L)
para estanterías
trasiego y manipulado
bidones homologados y soportes
suelo recolector

ALMACENAJE DE PRODUCTOS PELIGROSOS EN ESTANTERÍAS
para pequeño volumen
para bidones de 60 L
para bidones de 60 y 200 L

104

RECOGIDA SELECTIVA DE RESIDUOS
de pilas
contenedores ADR para baterías usadas
contenedores de 2 ruedas
contenedores de 4 ruedas
cubos y papeleras

ABSORBENTES
absorbentes para vertidos
kits para derrames

112

PALETS PLÁSTICOS
tapas / palets de superficie rejada
de superficie lisa
higiénicos / jaula metálica

116

TAQUILLAS PARA VESTUARIOS
metálicas
plásticas
fenólicas

SUELOS PLÁSTICOS
multiuso
industriales
antifatiga

BANCOS PLÁSTICOS
bancos simples y dobles

124

ESTANTERÍAS METÁLICAS
para cajas con abertura frontal
para cajas tipo cajón
para cajas basculantes
para carga ligera
con paneles
con cajones y puertas

SISTEMAS DE SEÑALIZACIÓN
clasificadores
perfiles magnéticos

ESTANTERÍAS DE PLÁSTICO
multiuso
tubulares fijas
plegables

140

ARMARIOS METÁLICOS DE TALLER
con cajas con abertura frontal
de carga pesada
con estantes, cajones y paneles perforados
con paneles verticales
con cajones
subdivisión interior para cajones
control numérico
con estantes y cajones
para ordenador

ARMARIOS METÁLICOS DE OFICINA
con puertas correderas
con puertas batientes
con puertas de persiana
archivadores

ARMARIOS METÁLICOS PARA EPIS

ARMARIOS PLÁSTICOS
reforzados
gama económica

168

BANCOS DE TRABAJO
multiuso
con paneles perforados
con paneles de pestaña
para electrónica
para embalaje

ASIENTOS DE USO INDUSTRIAL
sillas y taburetes

180

ESCALERAS DE USO DOMÉSTICO
plegable y tipo taburete

ESCALERAS DE USO PROFESIONAL Y DOMÉSTICO
de tijera

ESCALERAS DE USO PROFESIONAL
transformables
con plataforma

ANDAMIOS
con bastidor de 1500 mm de ancho
con bastidor de 2080 mm de ancho

186

HIGIENE, SEÑALIZACIÓN Y SEGURIDAD
mamparas de protección
dispensador de gel
señales adhesivas
instrucciones de seguridad
vallas y postes

191

EQUIPAMIENTO DE VEHICULOS INDUSTRIALES
módulos de equipamiento

CON ABERTURA FRONTAL

La nueva serie de cajas con abertura frontal K-400 se caracteriza por su su versatilidad, ya que permite añadir accesorios como la tapa visor, los separadores transversales y los topes traseros para convertirla en un cajón ideal para el almacenaje de piezas pequeñas.

- *Polipropileno copolímero.*
- *Azul, gris, rojo y verde.*
- *Versátil y multifuncional.*

NUEVO DISEÑO

INTERAPILABLE CON EL MODELO K-200/2
proporcionando múltiples soluciones de almacenaje

CAJAS PLÁSTICAS DE ALMACENAJE CON ABERTURA FRONTAL PLASTIBOX K-400

Referencia	Medidas exteriores (L x A x H mm)	Medidas interiores (L x A x H mm)	Volumen (L)	Peso (Kg)
K-400/2 (interapilable con K-200/2)	335 / 309 x 208 x 150	289 x 180 x 132	9,00	0,66

ACCESORIOS

TAPA-VISOR FRONTAL (1)	Referencia
Tapa translúcida que otorga una protección óptima contra el polvo.	**TA-400/2**
SEPARADORES TRANSPARENTES (2)	
Posibilidad de equipar con 2 separadores transversales.	**SR-400/2**
TOPE TRASERO (3)	
Evita que la caja salga accidentalmente de la estantería quedando suspendida durante el manipulado.	**TTR-K400**

CON ABERTURA FRONTAL

Las cajas de plástico apilables con abertura frontal permiten ordenar claramente toda clase de materiales. La limpieza y el orden se mantienen constantemente en sus almacenes y en las secciones de montaje.

- *Polipropileno copolímero.*
- *Azul, gris, rojo y verde (según modelo).*
- *Peso ligero.*

Paredes interiores lisas.

Asa ergonómica incorporada para un fácil manejo.

Ranura especial para inserción de etiqueta (no incluida).

Abertura frontal para un rápido y fácil acceso a la mercancía.

Caja equipada con pestaña superior para un apilado seguro.

CAJAS PLÁSTICAS DE ALMACENAJE CON ABERTURA FRONTAL PLASTIBOX K-300

Referencia	Medidas exteriores (L x A x H mm)	Medidas interiores (L x A x H mm)	Volumen (L)	Peso (Kg)
K-300/5H	168 / 153 x 100 x 75	126 x 88 x 70	0,80	0,10
K-300/4H	190 / 165 x 120 x 110	145 x 97 x 105	2,20	0,15
K-300/4HL	260 / 220 x 120 x 110	215 x 97 x 105	2,90	0,18
K-300/3H	260 / 220 x 160 x 150	195 x 140 x 145	5,00	0,32
K-300/3HL	350 / 310 x 160 x 150	287 x 132 x 145	7,40	0,39
K-300/2H	350 / 300 x 210 x 200	265 x 183 x 195	12,00	0,66
K-300/1	500 / 450 x 310 x 200	410 x 278 x 195	28,00	1,30
K-300/1H	500 / 450 x 310 x 300	410 x 278 x 295	41,00	2,00
K-300/0	600 / 500 x 400 x 300	445 x 335 x 272	58,00	2,95
K-300/00 (sólo en color antracita y polipropileno reciclado)	700 x 437 x 301	640 x 397x 280	71,00	3,00

ACCESORIOS

SEPARADORES GALVANIZADOS	Para caja	Referencia
Incluye frontal y trasero ranurados + 1 separador longitudinal liso.	K-300/1	**SEP-300/1**
	K-300/1H	**SEP-300/1H**
	K-300/0	**SEP-300/0**
Separador longitudinal. Máximo 2 por caja.	K-300/1	**SEP-L1**
	K-300/1H	**SEP-L1H**
	K-300/0	**SEP-L0**

ETIQUETAS	Para caja	Referencia
Etiqueta en cartulina blanca de 140 g/m². (Se suministran en paquetes de 50 unidades)	K-300/4H K-300/4HL	**EK-300/4H**
	K-300/3H K-300/3HL	**EK-300/3H**
	K-300/1 K-300/1H K-300/2H	**EK-300/1H**
	K-300/0	**EK-300/0**

CON ABERTURA FRONTAL

Las cajas de plástico apilables con abertura frontal permiten ordenar claramente toda clase de materiales. La limpieza y el orden se mantienen constantemente en sus almacenes y en las secciones de montaje.

- *Polipropileno copolímero / Poliestireno.*
- *Azul, gris, rojo y verde (según modelo).*
- *Peso ligero.*

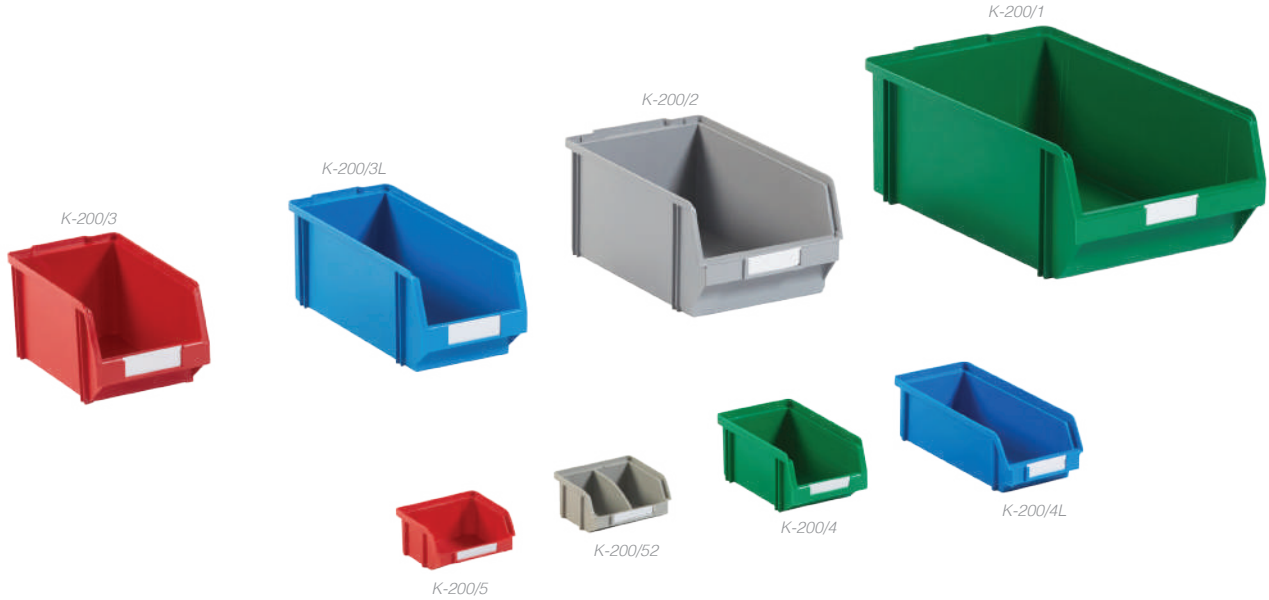

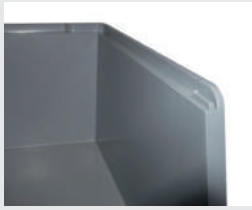

Paredes interiores lisas.

Asa ergonómica incorporada para un fácil manejo.

Ranura especial para inserción de etiqueta (no incluida).

Abertura frontal para un rápido y fácil acceso a la mercancía.

Caja equipada con pestaña superior para un apilado seguro.

CAJAS PLÁSTICAS DE ALMACENAJE CON ABERTURA FRONTAL PLASTIBOX K-200

Referencia		Medidas exteriores (L x A x H mm)	Medidas interiores (L x A x H mm)	Volumen (L)	Peso (Kg)
K-200/52	Polipropileno	90 / 70 x 105 x 50	60 x 87 x 42	0,25	0,06
K-200/5		90 / 70 x 105 x 50	60 x 87 x 42	0,25	0,06
K-200/4		160 / 140 x 105 x 75	125 x 87 x 62	0,70	0,10
K-200/4L		240 / 200 x 105 x 75	185 x 87 x 62	1,10	0,14
K-200/3	Poliestireno	240 / 200 x 150 x 130	190 x 130 x 117	3,50	0,26
K-200/3L		340 / 300 x 150 x 130	280 x 130 x 117	5,50	0,38
K-200/2 (sólo disponible en color gris)		340 / 300 x 210 x 150	280 x 188 x 140	9,00	0,62
K-200/1 (no disponible en color rojo)		490 / 440 x 300 x 180	410 x 275 x 170	23,00	1,10

ACCESORIOS

ETIQUETAS	Para caja	Referencia
Etiqueta en cartulina blanca de 140 g/m². (Se suministran en paquetes de 50 unidades)	K-200/5 K-200/52	**EK-200/5**
	K-200/4 K-200/4L	**EK-200/4**
	K-200/3 K-200/3L	**EK-200/3**
	K-200/2	**EK-200/2**
	K-200/1	**EK-200/1**

CON ABERTURA FRONTAL

Módulos para vehículos industriales, consultar pág. 191

Estanterías con estantes-guía, consultar pág. 126

Estanterías de pared y expositores, consultar pág. 124

Estanterías de carga ligera, consultar pág. 130

Carros ligeros para picking, consultar pág. 050

Armarios con cajas para almacenaje, consultar pág. 140

NORMA EUROPA 300 x 200

Los recipientes de medidas 300 x 200 mm están pensados para almacenar y transportar todo tipo de mercancías, sobretodo pequeñas piezas o material delicado.

La tapa precintable Eurobox convierte a la caja en un contenedor idóneo para el transporte y almacenaje industrial.

EU-3212L GR *EU-3217L GR + EU-32T GR*

Tapa abisagrada.

Clip de plástico de cierre.

Asa cerrada para un óptimo aprovechamiento del espacio interior.

Base e interior liso.

CAJAS PLÁSTICAS DE ALMACENAJE NORMA EUROPA EUROBOX 300 x 200 mm

Referencia	Altura (mm)	Medidas interiores (L x A x H mm)	Volumen (L)	Peso (Kg)
EU-3212L	120	268 x 168 x 115	5,00	0,42
EU-3217L	170	268 x 168 x 165	7,00	0,52

EU-3212L GR

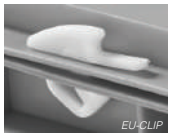

EU-CLIP

TAPA ABISAGRADA Y ACCESORIOS

Referencia	Descripción		Medidas (L x A mm)	Color	Peso (Kg)
EU-32T C/B	Tapa abisagrada	Tapa con bisagras integradas (clips de cierre no incluidos).	300 x 200	Gris	0,14
EU-CLIP	Clip de cierre	Clip de plástico de cierre para la tapa EU-32T C/B (se necesitan 2 u./caja).		Blanco	

Marcaje y sistemas de etiquetas, ver pág. 023.

NORMA EUROPA 400 x 300

Las cajas plásticas de medidas europeas 400 x 300 mm están fabricadas en polipropileno. Se caracterizan por un diseño robusto, que garantiza un uso totalmente seguro, principalmente en el transporte y almacenaje industrial. Las medidas de base normalizadas garantizan el máximo aprovechamiento de espacio durante su colocación en palés y optimizan el coste de transporte. Disponibles en 5 alturas diferentes interapilables.

El conjunto de tapa con bisagras y clips de cierre, convierten la caja en un contenedor idóneo para el transporte seguro de todo tipo de mercancías.

Tapa con 2 bisagras y 2 clips de cierre.

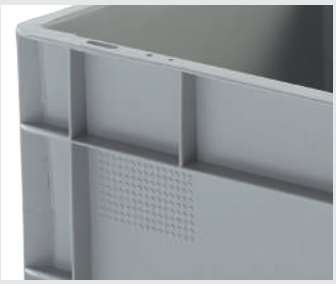

Superficie especial punteada para etiquetas adhesivas.

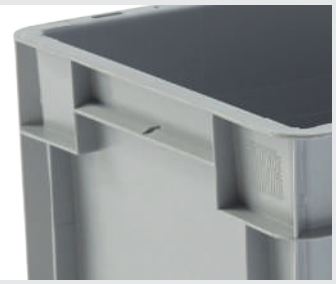

Asa cerrada para un óptimo aprovechamiento del espacio.

Base e interior lisos.

CAJAS

CAJAS PLÁSTICAS DE ALMACENAJE NORMA EUROPA EUROBOX 400 x 300 mm

Referencia	Altura (mm)	Medidas interiores (L x A x H mm)	Volumen (L)	Peso (Kg)
EU-4312L	120	356 x 256 x 107	10,00	0,73
EU-4317L	175	356 x 256 x 162	16,00	0,91
EU-4323L (en color gris y rojo)	235	356 x 256 x 222	20,00	1,12
EU-4332L	320	356 x 256 x 307	28,00	1,52

EU-43T BC GR

EU-43T BC RO

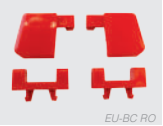

EU-BC RO

TAPA CON 2 BISAGRAS Y 2 CLIPS DE CIERRE

Referencia	Descripción		Medidas	Color	Peso (Kg)
EU-43T BC	Tapas	Tapa con 2 bisagras y 2 clips de cierre de seguridad incluidos.	(L x A mm) 400 x 300	Gris y rojo	0,44
EU-BC RO	Clips de cierre de seguridad y bisagras	Pack indivisible de 2 clips de cierre y 2 bisagras.		Rojo	

Compartimentación, marcaje y sistemas de etiquetas, ver pág. 022 y 023.

NORMA EUROPA 600 x 400

Las cajas plásticas de medidas europeas 600 x 400 mm están fabricadas en polipropileno. Se caracterizan por un diseño robusto, que garantiza un uso totalmente seguro, principalmente en el transporte y almacenaje industrial. Las medidas de base normalizadas garantizan el máximo aprovechamiento de espacio durante su colocación en palés y optimizan el coste de transporte. Disponibles en 7 alturas diferentes interapilables.

El conjunto de tapa con bisagras y clips de cierre, convierten la caja en un contenedor idóneo para el transporte seguro de todo tipo de mercancías.

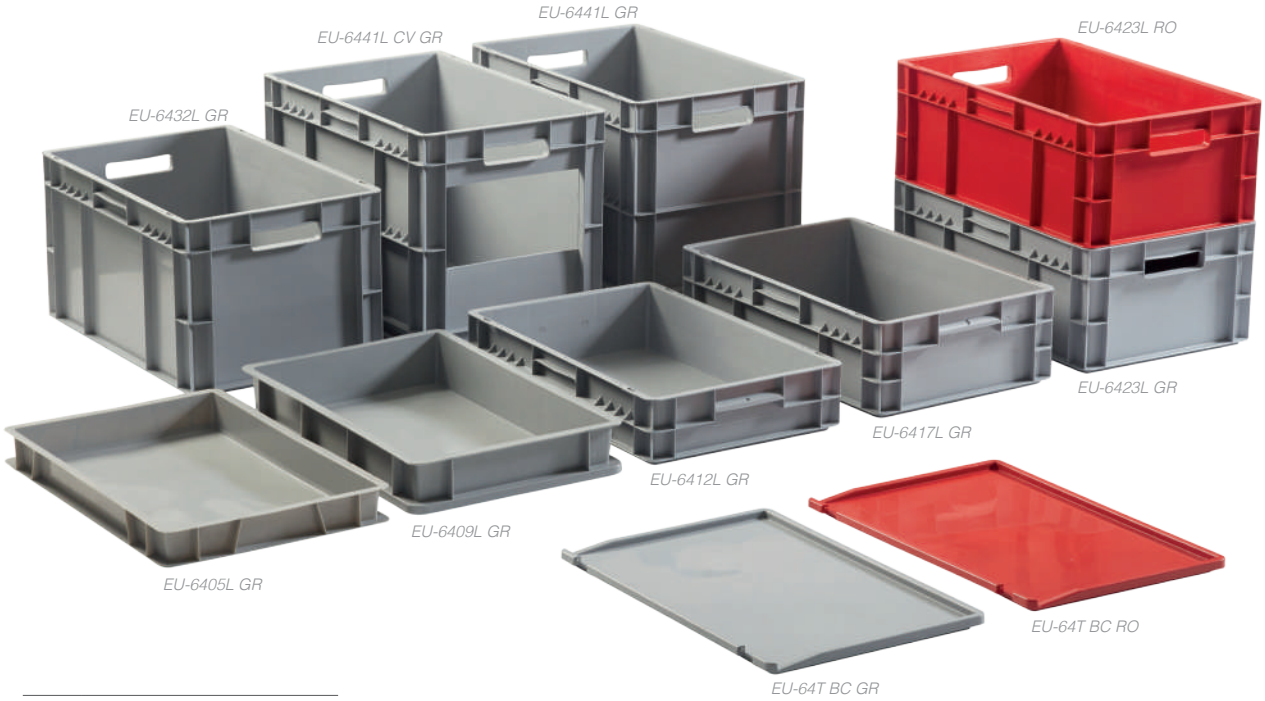

Accesorios Eurobox, ver pág. 021, 022 y 023.

Tapa con 2 bisagras y 2 clips de cierre.

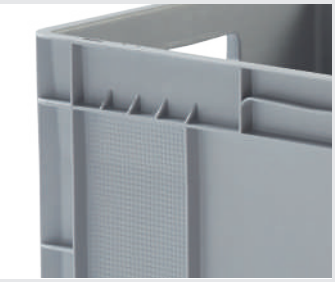

Superficie especial punteada para etiquetas adhesivas.

Asas abiertas o cerradas (según modelo).

Base y fondo lisos.

CAJAS PLÁSTICAS DE ALMACENAJE NORMA EUROPA EUROBOX 600 x 400 mm

Referencia	Altura (mm)	Medidas int. (L x A x H mm)	Volumen (L)	Peso (Kg)	Asas
EU-6405L (Carga: 7 Kg)	64	568 x 368 x 54	12	0,84	Cerradas
EU-6409L (Carga: 10 Kg)	95	560 x 358 x 90	18	1,45	
EU-6412L	120	556 x 356 x 107	21	1,32	
EU-6417L	170	556 x 356 x 162	32	1,60	
EU-6423L (en color gris y rojo)	235	556 x 356 x 222	45	1,87	Abiertas
EU-6432L	320	556 x 356 x 304	61	2,58	
EU-6441L	410	556 x 356 x 397	79	3,35	
EU-6441L CV (ventana en 1 lado corto)	410	556 x 356 x 397 ventana (L x H mm) 288 x 150	79	3,35	

TAPAS

Referencia / Descr.		Medidas (L x A mm)	Color	Peso (Kg)
PO-64T	Tapa encajable para las ref. EU-6405L y EU-6409L.	600 x 400	Azul	0,78
EU-64T BC	Tapa con 2 bisagras y 2 clips de cierre de seguridad incluidos. No apta para EU-6405L y EU-6409L.	600 x 400	Gris Rojo	0,88
EU-BC RO	Pack indivisible: 2 clips de cierre y 2 bisagras.		Rojo	

PO-64T AZ

EU-64T BC GR

EU-64T BC RO

NORMA EUROPA 600 x 400 FONDO REFORZADO

Las cajas plásticas de medidas europeas 600 x 400 mm con fondo nervado están diseñadas y fabricadas para el transporte y almacenaje seguro de mercancías hasta un máximo de 50 kg de carga. El diseño de la base exterior nervada es apto para su uso en caminos de rodillos y bandas transportadoras. Los contenedores de fondo reforzado son ideales para un uso en almacenes automáticos, ya que se garantiza una flexión del fondo máxima de 5 mm. Parámetros válidos para un almacenaje de la carga longitudinal, distribuida uniformemente y una temperatura ambiente constante de 23 ºC.

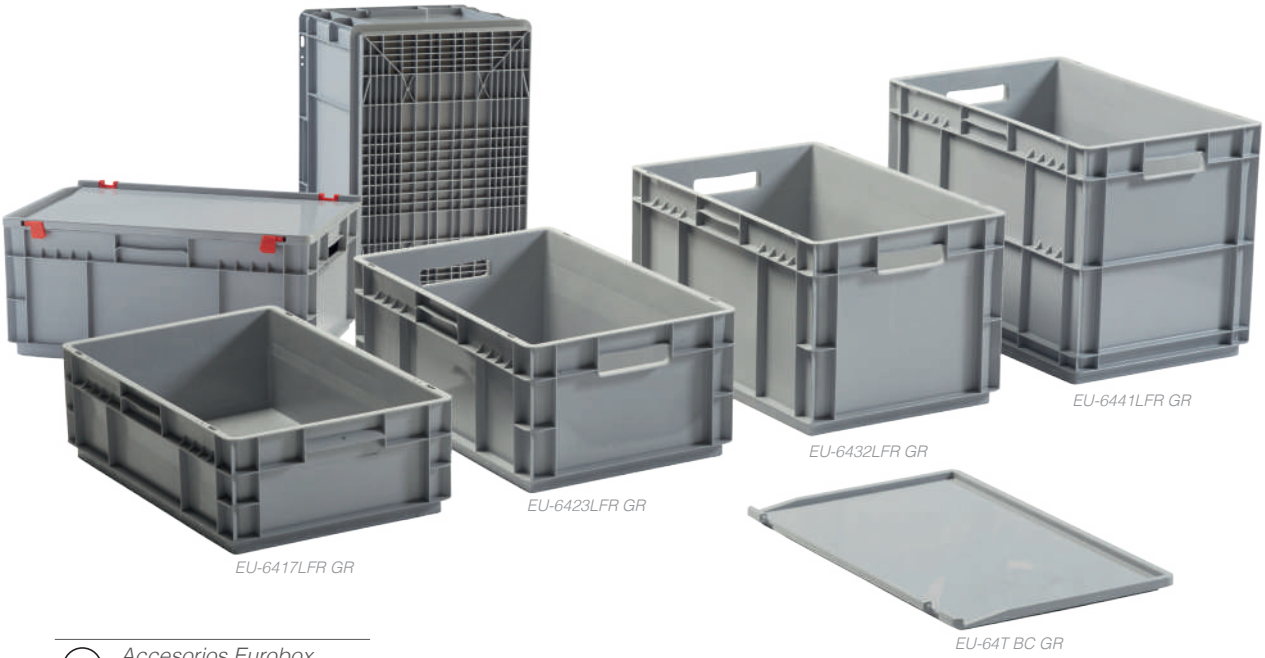

Accesorios Eurobox, ver pág. 021, 022 y 023.

Tapa con 2 bisagras y 2 clips de cierre.

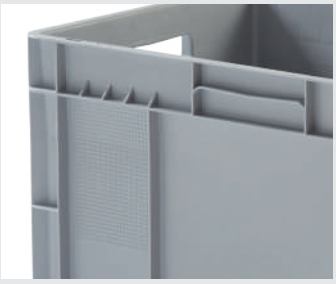

Superficie especial punteada para etiquetas adhesivas.

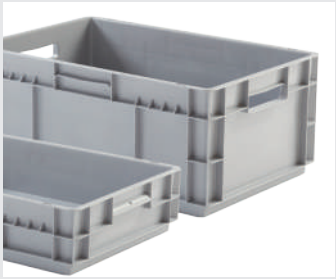

Asa cerrada o abierta según modelo.

Base nervada para un desplazamiento seguro sobre bandas transportadoras y circuito de rodillos

CAJAS PLÁSTICAS DE ALMACENAJE NORMA EUROPA EUROBOX 600 x 400 mm FONDO REFORZADO

Referencia	Altura (mm)	Medidas int. (L x A x H mm)	Volumen (L)	Peso (Kg)	Asas
EU-6412LFR (pedidos de 500 u.)	137	556 x 356 x 107	21	2,07	Cerradas
EU-6417LFR	192	556 x 356 x 162	32	2,35	Cerradas
EU-6423LFR	252	556 x 356 x 222	45	2,62	Abiertas
EU-6432LFR	337	556 x 356 x 304	61	3,33	Abiertas
EU-6441LFR	427	568 x 368 x 397	79	4,10	Abiertas

TAPAS

Referencia / Descr.		Medidas (L x A mm)	Color	Peso (Kg)
EU-64T BC	Tapa con 2 bisagras y 2 clips de cierre de seguridad incluidos.	600 x 400	Gris Rojo	0,88
EU-BC RO	Pack indivisible: 2 clips de cierre y 2 bisagras.		Rojo	

EU-64T BC GR

NORMA EUROPA 800 x 600

Los contenedores plásticos de medidas normalizadas europeas 800 x 600 mm con fondo nervado están diseñados y fabricados para el transporte y almacenaje seguro de mercancías hasta un máximo de 100 kg de carga. El diseño de la base exterior nervada es apto para su uso en caminos de rodillos y bandas transportadoras. Los contenedores Norma-Europa de 800 x 600 con fondo reforzado son ideales para un uso en almacenes automáticos.

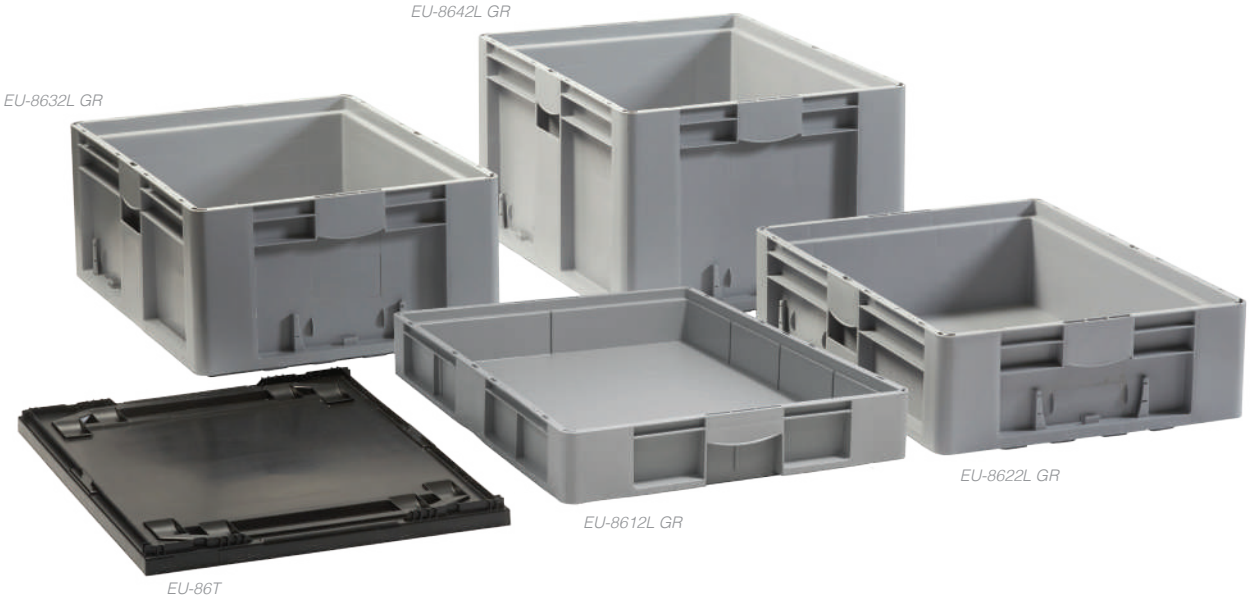

Accesorios Eurobox, ver pág. 023.

Tapa encajable.

Superficie especial punteada para etiquetas adhesivas, 2 en el lado largo.

Huecos especiales para la inserción de documentación, uno en el lado largo y otro en el lado corto.

Interior liso. (Excepto el modelo EU-8612L, preparada para equipar con separadores divisores).

Base exterior nervada para un desplazamiento seguro sobre bandas transportadoras y circuito de rodillos.

CAJAS PLÁSTICAS DE ALMACENAJE NORMA EUROPA EUROBOX 800 x 600 mm

Referencia	Altura (mm)	Medidas int. (L x A x H mm)	Volumen (L)	Peso (Kg)	Carga (Kg)
EU-8612L	120	760 x 560 x 105	45	3,00	70
EU-8622L	225	760 x 560 x 200	80	5,70	80
EU-8632L	325	760 x 560 x 305	120	7,00	90
EU-8642L	425	760 x 560 x 405	160	8,20	100

TAPA ENCAJABLE

Referencia / Descr.		Medidas (L x A mm)	Color	Peso (Kg)
EU-86T	Tapa encajable (sin bisagras)	800 x 600	Negro	1,00

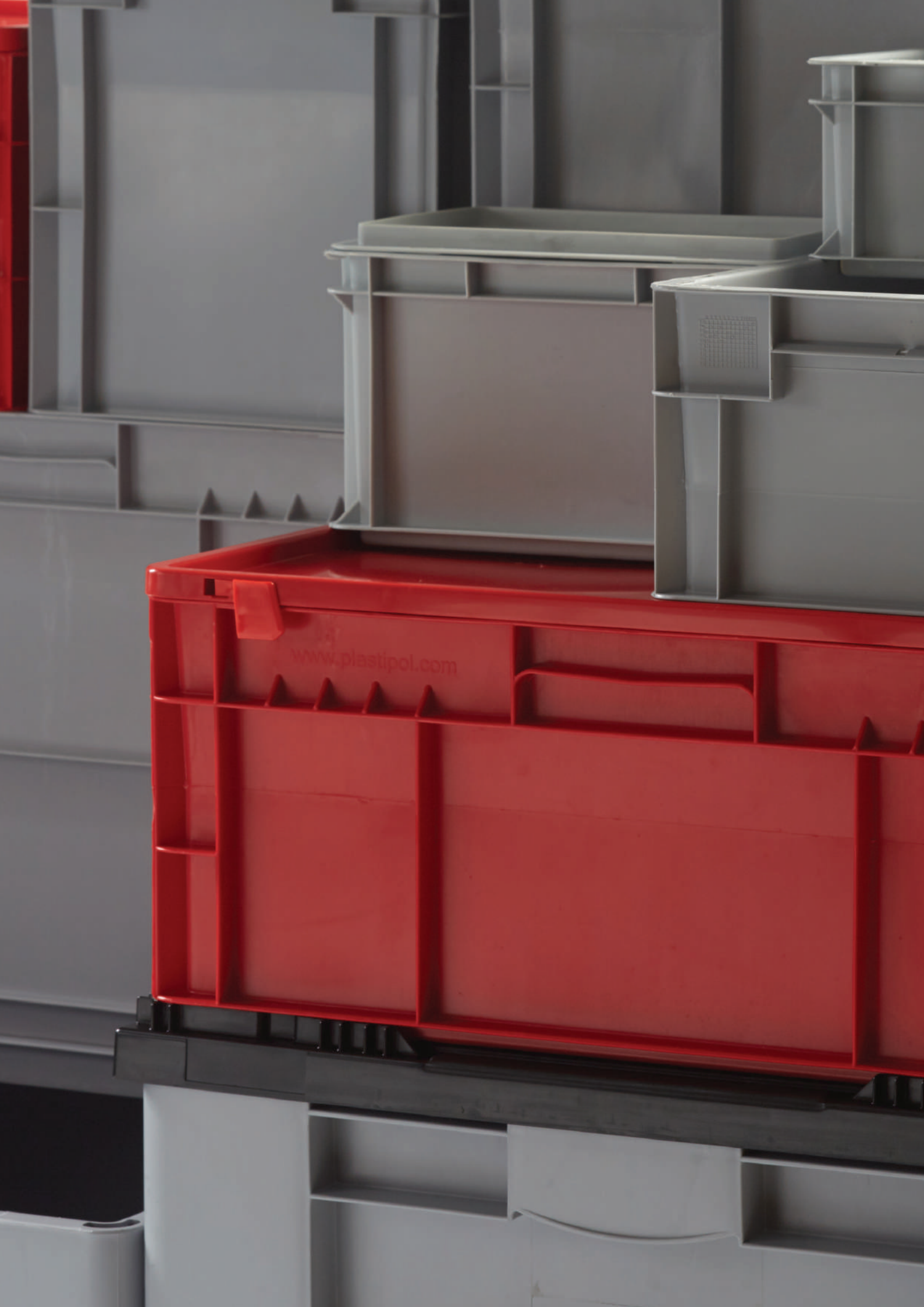
www.plastipol.com

PARA LAVAVAJILLAS

LV-5050/S

LV-5050/25

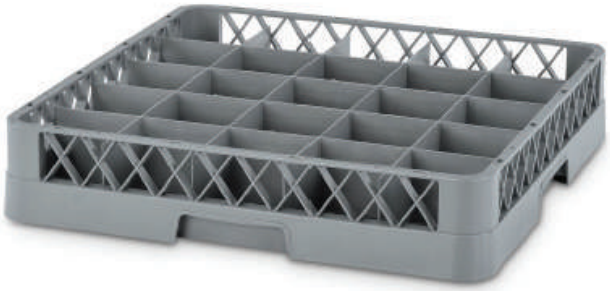

LV-5050/36

LV-5050/49

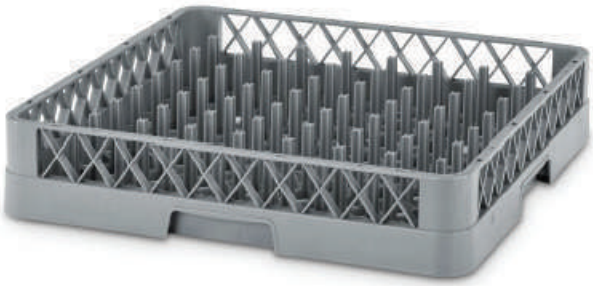

LV-5050/18

Disponemos de extensiones apilables para cada modelo y de esta manera ampliar la capacidad de la bandeja.
Consúltenos para más información.

BANDEJAS PARA LAVAVAJILLAS

Referencia	Descripción	Medidas (L x A x H mm)	Capacidad	Peso (Kg)
LV-5050/S	Bandeja rack sin separadores y con ranurado pequeño en el fondo para utilizar con cubiertos o piezas pequeñas (tazas de café, vasos de chupitos, etc.).	500 x 500 x 102		1,220
LV-5050/25	Bandeja rack con 25 compartimentos para copas o vasos.		25 compartimentos	1,550
LV-5050/36	Bandeja rack con 36 compartimentos para copas o vasos.		36 compartimentos	1,670
LV-5050/49	Bandeja rack con 49 compartimentos para copas o vasos.		49 compartimentos	1,820
LV-5050/18	Bandeja rack para 18 platos.		18 platos	1,300

ACCESORIOS

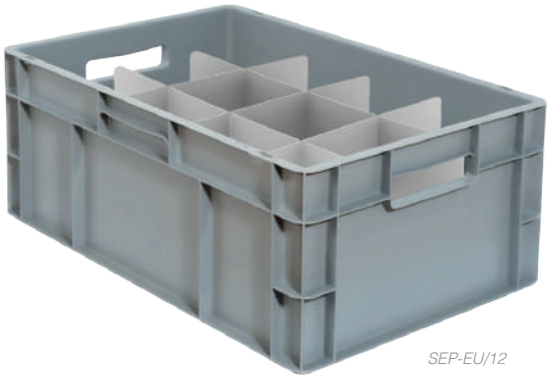

SEP-EU/12

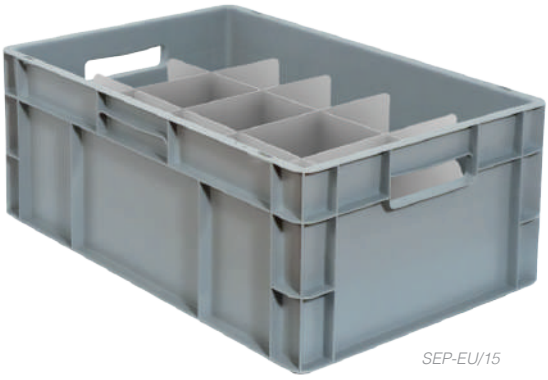

SEP-EU/15

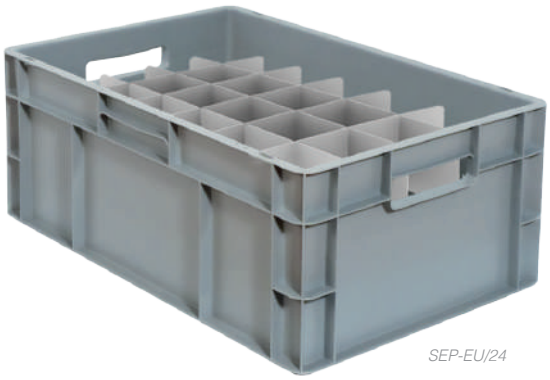

SEP-EU/24

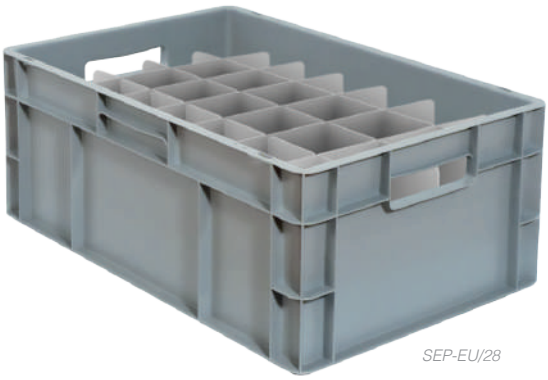

SEP-EU/28

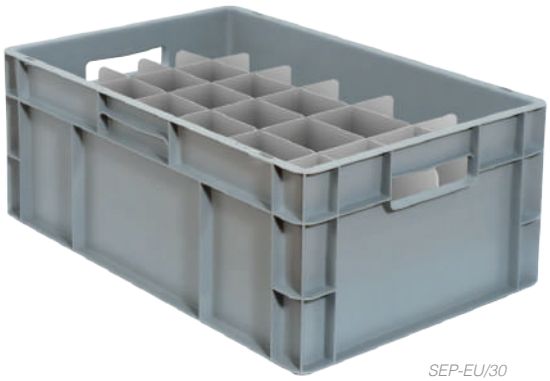

SEP-EU/30

Cajas no incluidas.

Cajas de plástico Norma Europa de 600 x 400mm, ver pág. 016 y 017.

KIT DE ACCESORIOS PARA CATERING EN CAJAS EUROBOX 600x400 mm

Referencia	Descripción	Medidas (L x A x H mm)	Número de compartimentos
SEP-EU/12	Separadores plásticos aptos para uso alimentario. Para copas o vasos de máximo Ø 117 mm.	553 x 357 x 150	12 compartimentos (4 x 3) 137 x 117 mm
SEP-EU/15	Separadores plásticos aptos para uso alimentario. Para copas o vasos de máximo Ø 109 mm.		15 compartimentos (5 x 3) 117 x 109 mm
SEP-EU/24	Separadores plásticos aptos para uso alimentario. Para copas o vasos de máximo Ø 87 mm.		24 compartimentos (6 x 4) 90 x 87 mm
SEP-EU/28	Separadores plásticos aptos para uso alimentario. Para copas o vasos de máximo Ø 77 mm.		28 compartimentos (7 x 4) 87 x 77 mm
SEP-EU/30	Separadores plásticos aptos para uso alimentario. Para copas o vasos de máximo Ø 69 mm.		30 compartimentos (6 x 5) 90 x 69 mm

ACCESORIOS

Ejemplo de composición:
3 x SEP-4100 + 1 x SEP-6100

Medidas caja (L x A x H mm): 600 x 400 x 120

Ejemplo de composición:
3 x SEP-4120 + 1 x SEP-6120

Medidas caja (L x A x H mm): 600 x 400 x 175

Ejemplo de composición:
4 x SEP-4180 + 2 x SEP-6180

Medidas caja (L x A x H mm): 600 x 400 x 235

CEU-90/1

Ejemplo de composición en
Eurobox de 600x400

Medidas caja (L x A x H mm): 600 x 400 x 120

CEU-90/4

Ejemplo de composición en
Eurobox de 600x400

Medidas caja (L x A x H mm): 600 x 400 x 120

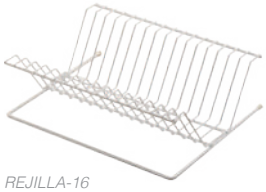

REJILLA-16

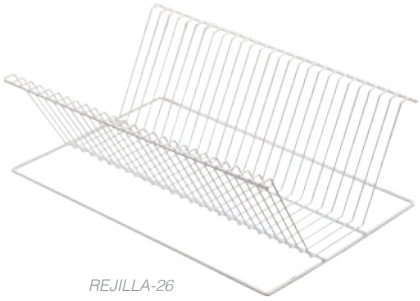

REJILLA-26

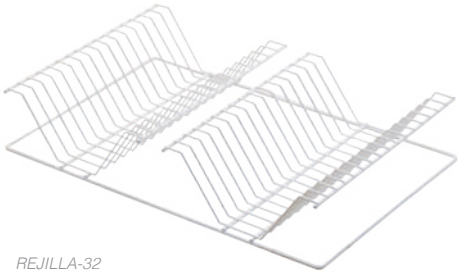

REJILLA-32

COMPARTIMENTACIÓN

Descripción del artículo		Medidas (mm)	Referencia
Separadores tipo peine	Separadores de plástico tipo peine fabricados en polipropileno (PP). Ranuras cada 20 mm. Grosor: 5 mm Color: negro.	(L x H) 354 x 100	**SEP-4100**
		(L x H) 354 x 120	**SEP-4120**
		(L x H) 354 x 180	**SEP-4180**
		(L x H) 554 x 100	**SEP-6100**
		(L x H) 554 x 120	**SEP-6120**
		(L x H) 554 x 180	**SEP-6180**
Cubetas de compartimentación	Cubetas plásticas de subdivisión interior para EUROBOX 600 x 400. Máximo 4 cubetas por caja.	(L x A x H) 277 x 180 x 90	**CEU-90/1**
		(L x A x H) 277 x 180 x 90 (4 divisiones)	**CEU-90/4**
Rejilla para platos	Rejilla para EU-4332L con capacidad para 16 platos de Ø 220 mm (máximo)	Apta para la caja EU-4332L	**REJILLA-16**
	Rejilla para EU-6441L con capacidad para 26 platos de Ø 320 mm (máximo)	Apta para la caja EU-6441L	**REJILLA-26**
	Rejilla para EU-6432L con capacidad para 32 platos de Ø 220 mm (máximo)	Apta para la caja EU-6432L	**REJILLA-32**

ACCESORIOS Y RECAMBIOS

ETM-0512

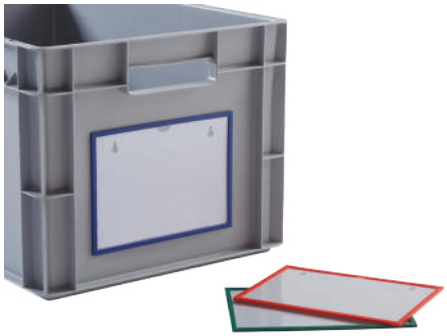

ETM-1421

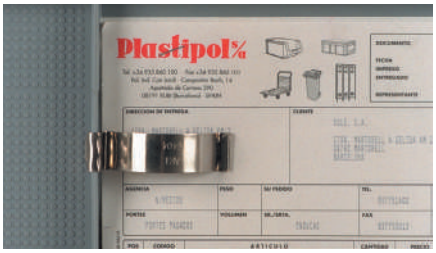

EU-PMT

ET-10345

ET-02576

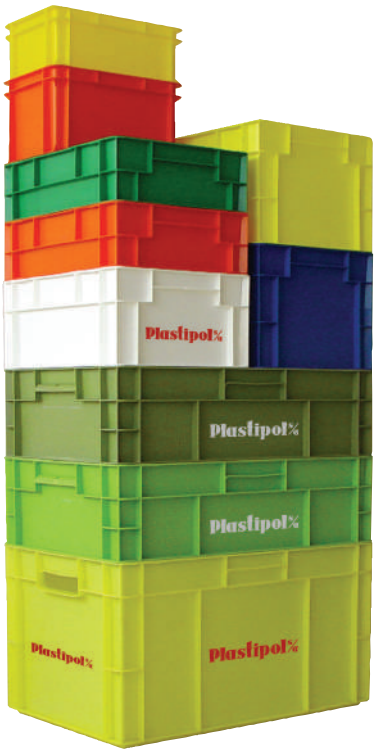

EU-BC RO

Ejemplo de composición

CAJAS

Para otros colores o termograbados, solicitar información.

ACCESORIOS

Descripción del artículo		Medidas (mm)	Referencia
Etiqueteros	Etiquetero adhesivo con marco de plástico. Colores: azul, rojo y verde.	ext./int. (L x H) 120 x 45 / 110 x 41	**ETM-0512**
		ext./int. (L x H) 220 x 158 / 210 x 148	**ETM-1421**
	Etiquetero portapapeles metálico fabricado en acero inoxidable. Peso: 8 gramos.		**EU-PMT**
Cierres y bisagras	Conjunto de 2 clips de cierre de seguridad y 2 bisagras. Válido para todas las tapas de modelos EUROBOX 400 x 300 y 600 x 400 (excepto para los modelos EU-6405L y EU-6409L).		**EU-BC RO**
Protector de etiquetas	Bolsa adhesiva plástica. Se suministra con cartulina blanca. Apta para todos los modelos Eurobox (excepto EU-4312L, EU-6412L y EU-8612L)	(L x H) 150 x 62	**ET-10345**
	Apta para los modelos Eurobox EU-4322L, EU-6432L, EU-6432LFR, EU-8632L y EU-8642L.	(L x H) 218 x 158	**ET-02576**
Termograbado	Los logotipos de las empresas pueden aplicarse mediante termograbado en todas nuestras cajas Eurobox.	Solicite información.	

NORMA EUROPA PLEGABLES

Las cajas de plástico plegables y apilables norma Europa son idóneas para sistemas de distribución con retorno. El plegado de estos contenedores es rápido, sencillo y seguro. Son versátiles y ofrecen una reducción del volumen de hasta un 80%.

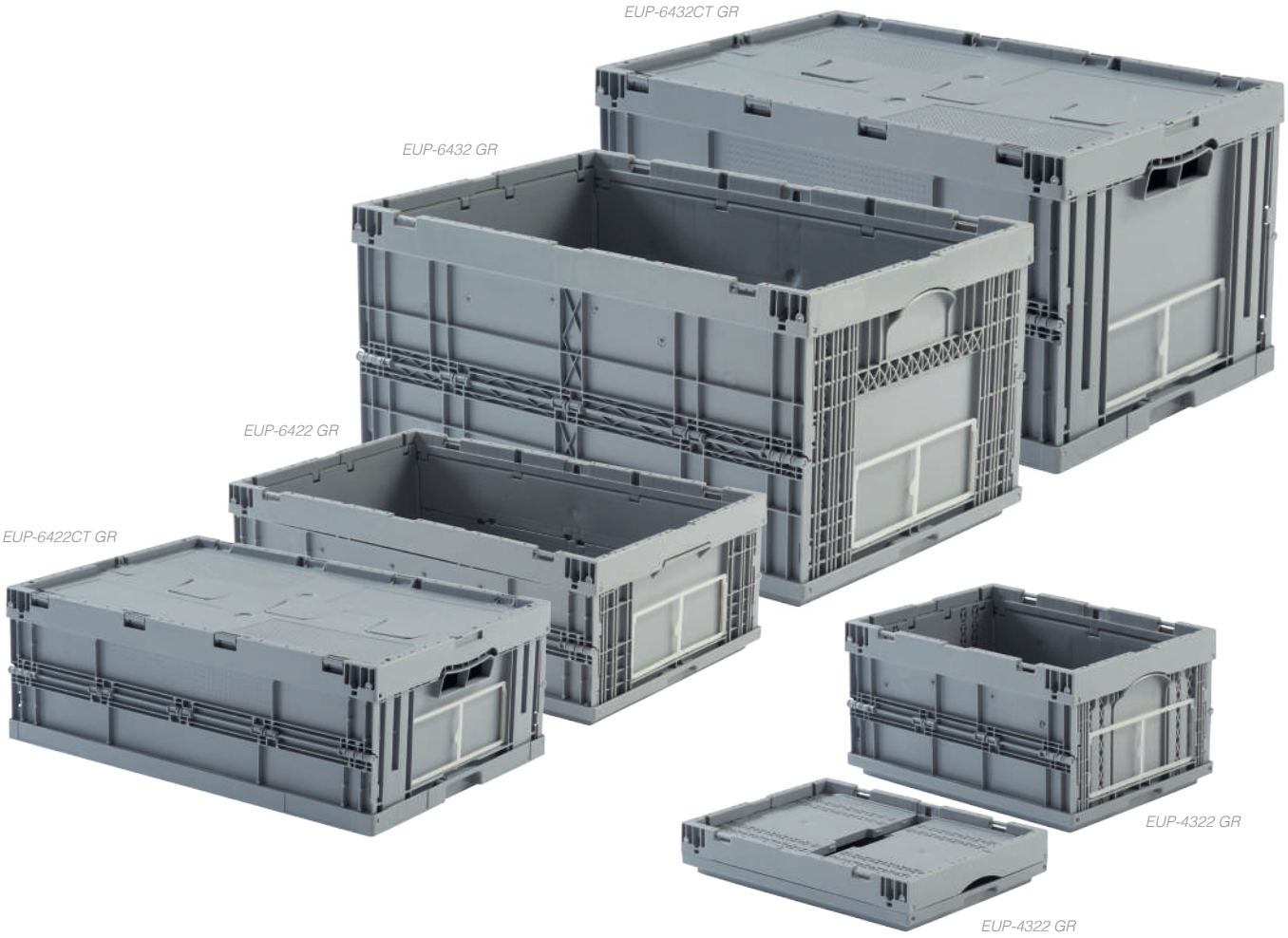

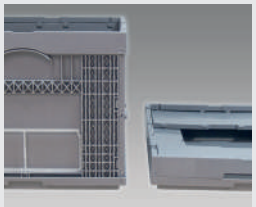

Reducción de volumen de hasta un 80%.
Fácil limpieza gracias a sus paredes interiores lisas.

Bisagras reforzadas para una vida duradera.
Diseño nervado para un uso intensivo.

Etiquetero en el lado corto.

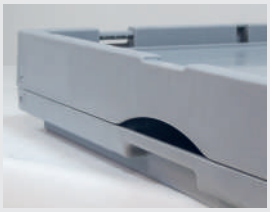

Fácil agarra en apilado.
Asa ergonómica.

Posibilidad de personalizar con logotipo mediante adhesivo o termograbado.

CAJAS PLÁSTICAS DE ALMACENAJE NORMA EUROPA EUROBOX PLEGABLES

Referencia	Medidas base (L x A mm)	Altura (mm)	Altura plegado (mm)	Medidas int. (L x A x H mm)	Carga apilado (Kg)	Volumen (L)	Peso (Kg)
EUP-4322GR	396 x 297	214	70	360 x 263 x 194	100	18	1,55
EUP-6422GR	594 x 396			558 x 362 x 194	180	39	2,38
EUP-6422CT GR (con tapa integrada)							2,80
EUP-6432GR		314		558 x 362 x 294		59	3,24
EUP-6432CT GR (con tapa integrada)							3,85

NORMA EUROPA ALIMENTACIÓN

CAJAS PLÁSTICAS DE ALMACENAJE NORMA EUROPA POLYBOX PARA INDUSTRIA PANIFICADORA

Referencia	Medidas ext. (parte superior) (L x A x H mm)	Medidas int. (L x A x H mm)	Volumen (L)	Peso (Kg)	Asas
PO-905	655 x 455 x 554	590 x 405 x 540	120	3,95	Abiertas

* Paredes rejadas y fondo liso.

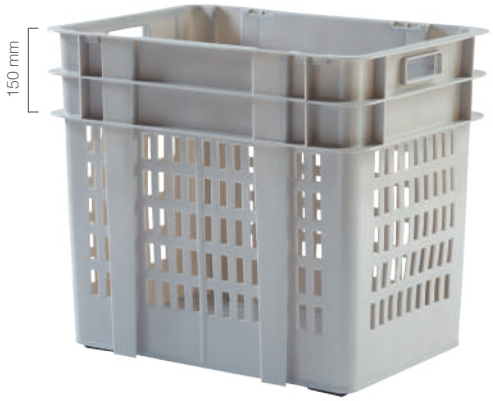

PO-905

CAJAS PLÁSTICAS DE ALMACENAJE NORMA EUROPA EUROBOX PARA INDUSTRIA CÁRNICA

Referencia	Medidas ext. (L x A x H mm)	Medidas int. (L x A x H mm)	Volumen (L)	Peso (Kg)	Asas
E2-6420L	600 x 400 x 200	567 x 368 x 195	40	2,00	Abiertas

Transporte y almacenaje higiénico de carnes, fabricado según norma DIN 55423-1

Apta para palet PPH1-1208 GR, ver pág. 115

E2-6420L + PPH1-1208 GR

E2-6420L

Posibilidad de equipar con tapa ref. PO-64T, ver pág. 026

CAJAS PLÁSTICAS DE ALMACENAJE NORMA EUROPA EUROBOX PARA INDUSTRIA ALIMENTARIA

Referencia	Medidas ext. (L x A mm)	Altura (mm)	Medidas int. (L x A x H mm)	Volumen (L)	Peso (Kg)	Asas
EU-4317L ALI	400 x 300	175	356 x 264 x 167	15	0,73	Cerradas
EU-4332L ALI		325	356 x 264 x 317	30	1,48	
EU-6417L ALI	600 x 400	170	570 x 370 x 150	30	1,80	Cerradas
EU-6417R ALI paredes y fondo rejados						
EU-6432L ALI		325	570 x 370 x 305	60	2,90	Abiertas
EU-6432R ALI paredes y fondo rejados						

APILABLES Y ENCAJABLES

Las cajas de plástico apilables y encajables serie POLYBOX están diseñadas y fabricadas para un transporte seguro de la mercancía. Son ideales para su uso en circuitos logísticos cerrados, donde existe un retorno de la caja vacía. El encajado se realiza mediante un simple giro de 180º. En esta posición el volumen de transporte se reduce, ahorrando hasta un 70% de espacio y reduciendo consecuentemente los costes de envío.

CAJAS PLÁSTICAS DE ALMACENAJE NORMA EUROPA POLYBOX APILABLES Y ENCAJABLES

Referencia	Medidas ext. parte superior (L x A x H mm)	Medidas interiores (L x A x H mm)	Volumen (L)	Peso (Kg)	Descripción
PO-6420L	600 x 400 x 200	490 x 332 x 195	35	1,60	Paredes y fondo liso
PO-6420R					Paredes y fondo perforados
PO-6430L	600 x 400 x 300	490 x 332 x 295	50	2,20	Paredes y fondo liso
PO-6430R				1,85	Paredes y fondo perforados
PO-6440L	600 x 400 x 400	490 x 332 x 395	70	2,80	Paredes y fondo liso
PO-6440R				2,28	Paredes y fondo perforados

TAPA ENCAJABLE

Referencia / Descr.		Medidas (L x A mm)	Color	Peso (Kg)
PO-64T	Tapa encajable	600 x 400 mm	Azul	0,78

REJADAS

Las cajas de plástico apilables CESTABOX, de paredes y fondo rejados (según modelo) están diseñadas y fabricadas para ser un modelo de caja ligero, ideal para un uso en agricultura, alimentación o panadería.

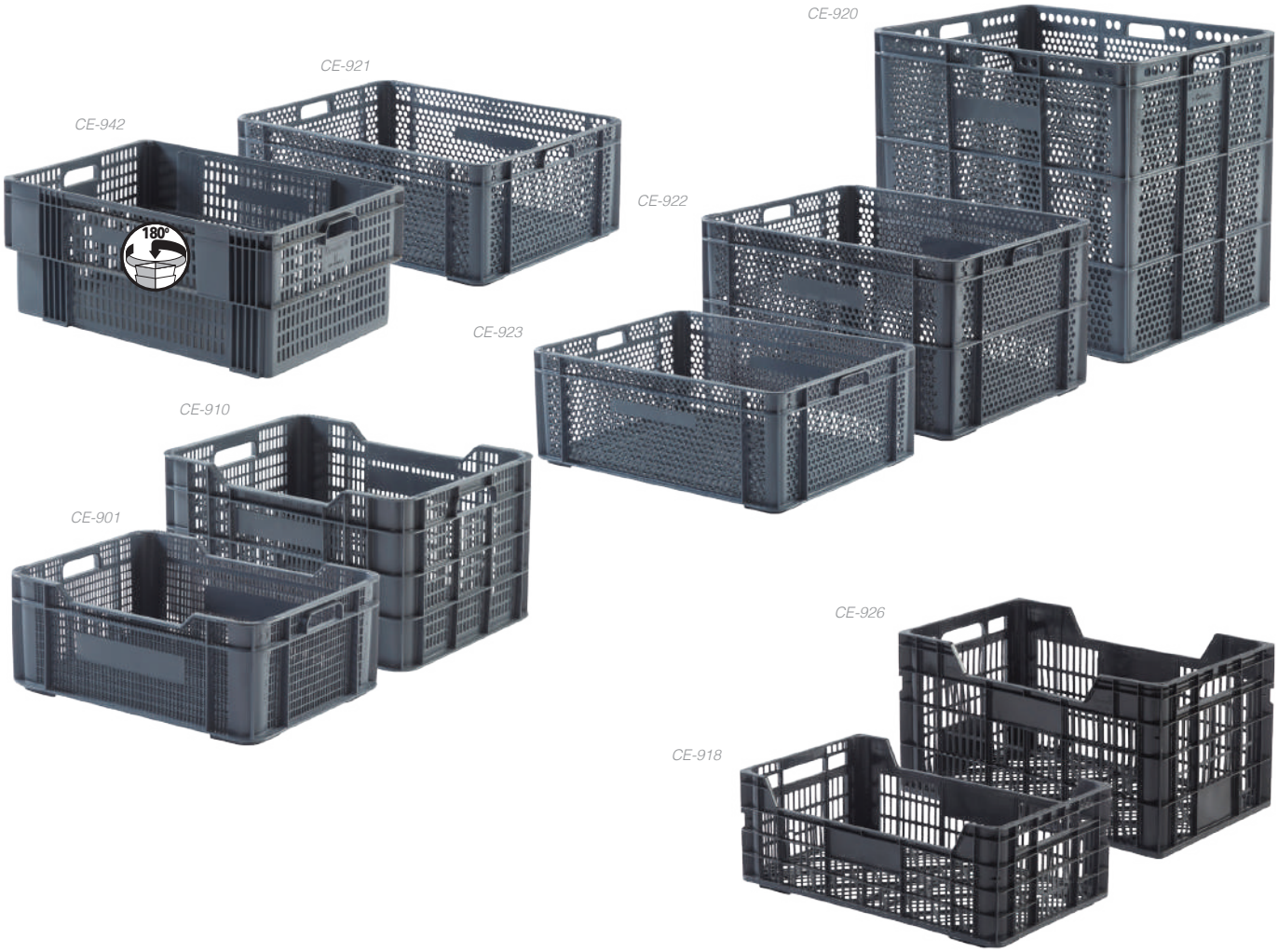

CAJAS PLÁSTICAS DE ALMACENAJE CESTABOX

Referencia	Medidas ext. (L x A mm)	Altura ext. (mm)	Medidas int. (L x A x H mm)	Altura int. (mm)	Dimensiones rejilla (mm)	Volumen (L)	Peso (Kg)	Color	Descripción
CE-901	500 x 375	195	470 x 345	180	12 x 4	29	1,28	Gris	Paredes y fondo rejados. Uso alimentario.
CE-910	500 x 380	280	467 x 350	258		43	1,65		
CE-921	560 x 375	224	530 x 355	189	Ø 10	35	1,60		
CE-923	620 x 474	232	590 x 444	217		56	1,97		
CE-922		335		321		84	2,75		
CE-920		535		522		157	4,50		
CE-942 (apilable/encajable)	600 x 400	258	575 x 370	250	9 x 20	53	2,45		Paredes rejadas y fondo liso Uso alimentario.
CE-918	500 x 300	180	480 x 280	170	-	23	0,65	Negro	Paredes y fondo rejados
CE-926		260		250	-	30	0,85		

Los modelos CE-918 y CE-926 están fabricados en polietileno reciclado y su uso no es apto para estar en contacto directo con alimentos.

CON TAPA INTEGRADA

Cajas de plástico con tapa integrada, ideales para circuitos logísticos, con retorno del contenedor vacío. De medidas Norma-Europa, con paredes interiores lisas, amplias zonas de etiquetado y clips de seguridad.

CAJAS PLÁSTICAS DE ALMACENAJE NORMA EUROPA CON TAPA INTEGRADA

Referencia	Medidas ext. parte superior (L x A x H mm)	Medidas ext. base (L x A mm)	Volumen (L)	Peso (Kg)	Capacidad de carga (Kg)	Carga en apilado (Kg)
IN-3217	300 x 200 x 170	220 x 140	5	0,80	15	50
IN-4324	400 x 300 x 265	320 x 240	22	1,48	20	100
IN-4334	400 x 300 x 310		25	1,60	25	
IN-8434	800 x 400 x 340	705 x 335	76	4,90	35	150
IN-8444	800 x 400 x 440		100	5,65		

CLIP DE CIERRE

Referencia / Descr.	
IN-1	Clip de plástico de cierre de un solo uso para las cajas IN-4324 e IN-4334. Color: Según stock.
IN-2	Clip de plástico de cierre de un solo uso para las cajas IN-3217, IN-8424 e IN-8444. Color: Rojo.

Clip de cierre IN-1

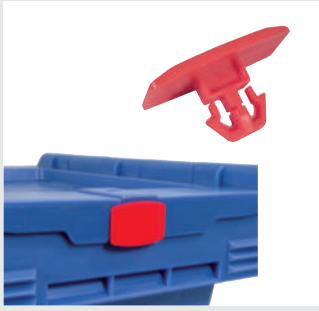

Clip de cierre IN-2

CON TAPA INTEGRADA

Los contenedores encajables MULTIUSO están equipados con una tapa abatible integrada al contenedor mediante bisagras y están diseñados para mejorar los circuitos logísticos, reducir costes de embalaje y ahorrar espacio en los trayectos de retorno (hasta un 70%). Están fabricados en medidas norma-europa para ajustarse perfectamente a los palets de 1200 x 800 mm y 1200 x 1000 mm.

HASTA UN
70 %
DE AHORRO DE ESPACIO
gracias a su nuevo diseño

- *Caja encajable.*
- *Diseñada para circuitos logísticos.*
- *Ahorro de espacio en los trayectos de retorno.*
- *Fabricado en medidas Norma Europa.*
- *Reduce coste de embalaje.*
- *Concebidas para una vida útil larga.*

Dos superficies en la tapa de 100 x 75 mm punteadas especialmente para etiquetas adhesivas.

Tapa unida mediante bisagras, equipada con hendiduras para facilitar la apertura y cierre, así como el flejado de la caja sobre palet.

Ranura especial para la inserción de etiquetas (no incluye etiqueta).

Base rugosa antideslizante.

Asa ergonómica para garantizar un manejo óptimo

Posibilidad de precintar mediante brida, candado o precinto de un solo uso.

Interior liso y nervado en todo el perímetro de la tapa para mayor refuerzo

CAJAS PLÁSTICAS DE ALMACENAJE NORMA EUROPA MULTIUSOS CON TAPA INTEGRADA

Referencia	Medidas ext. parte superior (L x A x H mm)	Medidas ext. base (L x A mm)	Volumen (L)	Peso (Kg)
MU-6424	600 x 400 x 240	505 x 335	38	2,80
MU-6434	600 x 400 x 340		58	3,00
MU-6444	600 x 400 x 440		74	3,60

CLIP DE CIERRE

Referencia / Descr.	
MUP-100	Clip de plástico de cierre de un solo uso en color blanco.

* Se suministran en paquetes de 100 u.

Clip de cierre MUP-100

BASCULANTES

Los contenedores basculantes BASBOX se componen de un armazón plástico y cajones basculantes transparentes. El número y tamaño de los cajones varía en función del modelo. Existen seis modelos diferentes, equipados con 2 hasta 9 cajones. La transparencia de los cajones proporciona una rápida visualización del contenido, facilitando el uso y optimizando tiempos en preparación de pedidos.

Detalle del cajón basculante

Estructuras para cajas de plástico tipo cajón basculante, ver pág. 129.

Solicite información para montaje en furgonetas de servicio técnico y vehículos comerciales.

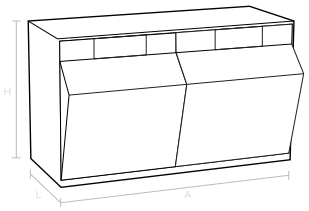

CAJAS PLÁSTICAS DE ALMACENAJE BASBOX CON CAJONES BASCULANTES

Ref.	Medidas ext. (A x L x H mm)	Medidas cajón (A x L x H mm)	Peso (Kg)	Número de cajones
BA-2	600 x 305 x 350	265 x 240 x 330	5,85	2 cajones
BA-3	600 x 214 x 240	180 x 146 x 220	3,60	3 cajones
BA-4	600 x 177 x 206	134 x 126 x 188	2,80	4 cajones
BA-5	600 x 135 x 164	106 x 98 x 147	1,90	5 cajones
BA-6	600 x 94 x 112	86 x 65 x 96	1,08	6 cajones
BA-9	600 x 68 x 76	56 x 42 x 64	0,65	9 cajones

ACCESORIOS

Descripción del artículo		Referencia
Varillas de seguridad	Fabricadas en acero zincado. Impiden que los cajones se abran. Se recomienda sobretodo en las instalaciones de furgonetas y vehículos comerciales.	**VBA-2**
		VBA-3
		VBA-4
		VBA-5
		VBA-6
		VBA-9

Detalle de las varillas de seguridad

ENSAMBLABLES

Los muebles de plástico Multibox son ideales para ordenar, clasificar y agrupar todos los pequeños materiales a la vista gracias a sus pequeños cajones transparentes. Cuánto más pequeñas son las piezas, mayor es el riesgo de extravío o pérdida de las mismas y más importante realizar una correcta clasificación y control.

M-315

M-318

CAJONERAS PLÁSTICAS DE ALMACENAJE MULTIBOX CON CAJONES EXTRAIBLES

CAJONES TRANSPARENTES

Referencia	Medidas ext. (A x L x H mm)	Composición
MB-124 BH	470 x 170 x 205	4 CM-24, 4 CM-24/2T, 4 CM-24/3T, 4 CM-24/5T, 4 CM-24/2L y 4 CM-24/3L
MB-124		24 CM-24
MB-112		12 CM-12
MB-108		8 CM-08
MB-106		6 CM-06
MB-104		4 CM-04
MB-A		16 CM-24 y 4 CM-12
MB-D		4 CM-08, 4 CM-24 y 4 CM-12
MB-K		8 CM-24, 4 CM-12 y 2 CM-06
MB-O		12 CM-24 y 2 CM-04
MB-P		8 CM-24 y 4 CM-06
MB-R		4 CM-24, 4 CM-12 y 2 CM-04
MB-224 BH	325 x 170 x 205	4 CM-24, 4 CM-24/2T, 4 CM-24/3T y 4 CM-24/5T
MB-224		16 CM-24
MB-212		8 CM-12
MB-206		4 CM-06
MB-U		8 CM-24 y 4 CM-12
MB-X		8 CM-24 y 2 CM-06
M-315 (color rojo)	300 x 145 x 150	15 cajones y 15 separadores transversales e intercambiables.
M-318 (color rojo)	360 x 145 x 150	18 cajones y 18 separadores transversales e intercambiables.

CAJONES EXTRAIBLES

CAJONES TRANSPARENTES

Descripción	Medidas (A x H mm)	Referencia
En poliestireno cristal transparente para la composición de los muebles MULTIBOX. Largo:140 mm.	212 x 80	**CM-04**
	138 x 80	**CM-06**
	212 x 38	**CM-08**
	138 x 38	**CM-12**
	66 x 38	**CM-24**
	66 x 38 (con 1 separador fijo longitudinal)	**CM-24/2L**
	66 x 38 (con 2 separadores fijos longitudinales)	**CM-24/3L**
	66 x 38 (con 1 separador fijo transversal)	**CM-24/2T**
	66 x 38 (con 2 separadores fijos transversales)	**CM-24/3T**
	66 x 38 (con 4 separadores fijos transversales)	**CM-24/5T**

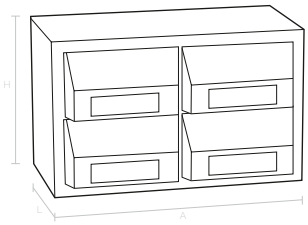

CM-04

CM-06

CM-08

CM-12

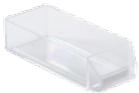
CM-24

CM-24/2L

CM-24/3L

CM-24/2T

CM-24/3T

CM-24/5T

ENSAMBLABLES

Las cajoneras COMBIBOX son ensamblables entre sí, vertical y horizontalmente, convirtiéndolas en una herramienta ideal para agrupar y clasificar todo tipo de material pequeño. Resolviendo así muchos problemas y convirtiéndose en un auxiliar indispensable para su trabajo.

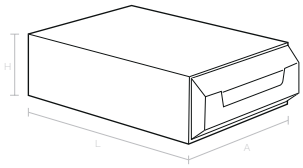

CAJONERAS PLÁSTICAS DE ALMACENAJE COMBIBOX CON CAJONES EXTRAIBLES

FUNDA

Referencia	Medidas exteriores (A x L x H mm)	Medidas interiores cajón (A x L x H mm)	Peso (Kg)	Composición
K-8	345 x 240 x 100	310 x 222 x 87	1,40	1 funda y 1 cajón
K-8/75			1,98	1 funda,1 cajón y 5 K-75

CAJAS

Etiquetero frontal (con etiqueta incluida).

Tirador ergonómico.

Ensamblaje mediante "Cola de Milano" en los cuatro lados.

Para separar las fundas COMBIBOX tenga en cuenta que las fundas sólo salen en un sentido, no las golpee con un martillo ya que se romperían.

ACCESORIOS

Descripción del artículo		Medidas (L x A mm)	Referencia
Cubetas de subdivisión	Fabricadas en poliestireno. Permiten compartimentar los cajones K-8. Alto: 82 mm. Color: verde.	103 x 220 (máx. 3 u. x cajón)	**EK-3**
		154 x 111 (máx. 4 u. x cajón)	**EK-4**
		103 x 111 (máx. 6 u. x cajón)	**EK-6**
Soporte de preparación	Fabricado en poliestireno y con capacidad para 75 portaobjetos para microscopio, Color: gris.	310 x 44 para portaobjetos de (L)25,4 x (H)76 mm	**K-75**

K-8 + (3x)EK-3

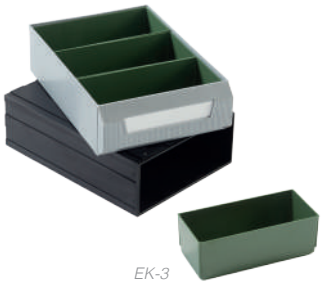

EK-3

K-8 + (4x)EK-4

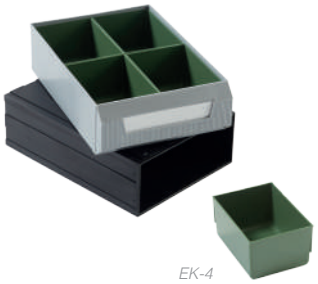

EK-4

K-8 + (6x)EK-6

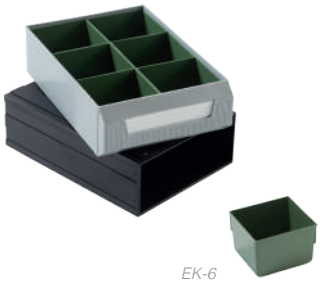

EK-6

K-8 /75

K-75

ENSAMBLABLES

Las cajoneras COMBIBOX son ensamblables entre sí, vertical y horizontalmente, convirtiéndolas en una herramienta ideal para agrupar y clasificar todo tipo de material pequeño. Resolviendo así muchos problemas y convirtiéndose en un auxiliar indispensable para su trabajo.

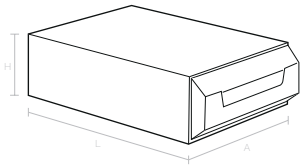

CAJONERAS PLÁSTICAS DE ALMACENAJE COMBIBOX CON CAJONES EXTRAIBLES

FUNDA

Referencia	Medidas exteriores (A x L x H mm)	Medidas interiores cajón (A x L x H mm)	Peso (Kg)	Composición
K-8/2	345 x 240 x 100	310 x 222 x 87	1,51	1 funda y 2 cajones
K-8/2/40			2,33	1 funda y 2 cajones con 5 K-40

Doble etiquetero frontal. *Tirador ergonómico.*

Ensamblaje mediante "Cola de Milano" en los cuatro lados.

Para separar las fundas COMBIBOX tenga en cuenta que las fundas sólo salen en un sentido, no las golpee con un martillo ya que se romperían.

CAJAS

ACCESORIOS

Descripción del artículo		Medidas (L x A mm)	Referencia
Cubetas de subdivisión	Fabricadas en poliestireno. Permiten compartimentar los cajones K-8/2. Alto: 41 mm. Color: verde.	154 x 111 (máx. 4 u. x cajón)	**EK-4/1**
			EK-4/2
		103 x 111 (máx. 6 u. x cajón)	**EK-6/1**
			EK-6/2
			EK-6/4
Soporte de preparación	Fabricado en poliestireno y con capacidad para 40 portaobjetos geológicos para microscopio. Color: gris.	310 x 44 para portaobjetos de (L)25,4 x (H)50 mm)	**K-40**

K-8/2 + (4x)EK-4/1

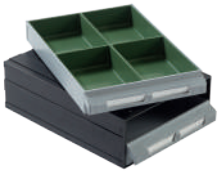

EK-4/1

K-8/2 + (4x)EK-4/2

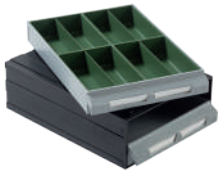

EK-4/2

K-8/2 + (6x)EK-6/1

EK-6/1

K-8/2 + (6x)EK-6/2

EK-6/2

K-8/2 + (6x)EK-6/4

EK-6/4

K-8/2/40

K-40

ENSAMBLABLES

Las cajoneras COMBIBOX son ensamblables entre sí, tanto horizontal como verticalmente, mediante "cola de milano". De esta forma podemos adaptar los espacios con estructuras modulares de cajones personalizadas según la necesidad.

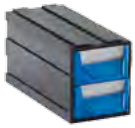
K-1

K-2

K-3

K-4

CAJONERAS PLÁSTICAS DE ALMACENAJE COMBIBOX CON CAJONES EXTRAIBLES

FUNDA

Referencia	Medidas ext. (L x A mm)	Altura ext. (mm)	Medidas ext. cajón (L x A mm)	Altura ext. cajón (mm)	Peso (Kg)	Composición
K-1	135 x 54	61	117 x 44	25	0,12	1 funda y 2 cajones
K-2	135 x 108		117 x 97		0,21	1 funda y 2 cajones
K-3				52	0,19	1 funda y 1 cajón
K-4	135 x 216		117 x 203		0,49	1 funda y 1 cajón

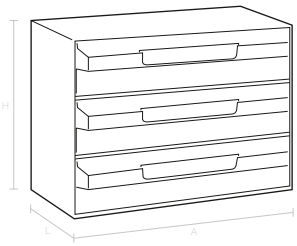

Para separar las fundas COMBIBOX tenga en cuenta que las fundas sólo salen en un sentido, no las golpee con un martillo ya que se romperían.

CAJAS

VK-202

VK-203

VK-204

VK-205

VK-202/T

VK-203/T

VK-204/T

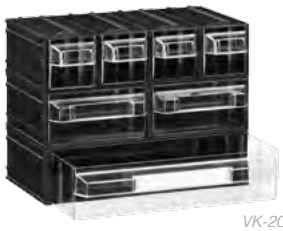
VK-205/T

CAJONERAS PLÁSTICAS DE ALMACENAJE COMBIBOX CON CAJONES EXTRAIBLES

T FUNDA

Referencia	Medidas ext. (L x A mm)	Altura ext. (mm)	Medidas ext. cajón (L x A mm)	Altura ext. cajón (mm)	Composición
VK-202	148 x 234	175	125 x 49	51,5	12 fundas y 12 cajones
VK-202/T					12 fundas y 12 cajones transparentes
VK-203			125 x 108		6 fundas y 6 cajones
VK-203/T					6 fundas y 6 cajones transparentes
VK-204			125 x 223		3 fundas y 3 cajones
VK-204/T					3 fundas y 3 cajones transparentes
VK-205			4 x (125 x 49) 2 x (125 x 108) 1 x (125 x 223)	51,5	7 fundas y 7 cajones
VK-205/T					7 fundas y 7 cajones transparentes

PARA PIEZAS PEQUEÑAS

Los maletines de la serie ML son adecuados para cualquier tipo de utilización tanto profesional como para ocio. Ideales para clasificación y organización de accesorios diversos y útiles.

MALETINES PLÁSTICOS PARA ALMACENAJE DE PIEZAS PEQUEÑAS SERIE ML-300

Referencia	Medidas ext. (A x L mm)	Altura ext. (mm)	Altura int. (mm)	Peso (Kg)	Composición
ML-301 (tapa translúcida)	245 x 180	55	45	0,23	
ML-301/1 (tapa translúcida)				0,38	3 cubetas MLC-501, 1 cubeta MLC-502, 1 cubeta MLC-503 y 1 cubeta MLC-504
ML-302 (tapa translúcida)	323 x 253			0,25	
ML-302/1 (tapa translúcida)				0,52	6 cubetas MLC-501, 2 cubetas MLC-502, 2 cubetas MLC-503 y 2 cubetas MLC-504

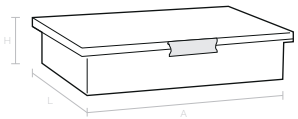

ACCESORIOS

Descripción del artículo		Medidas (A x L mm)	Referencia
Cubetas divisoras	En polietileno color rojo para una fácil subdivisión y plena utilización del espacio. Altura: 45 mm Color: rojo	55 x 50	**MLC-501**
		110 x 50	**MLC-502**
		165 x 50	**MLC-503**
		110 x 100	**MLC-504**

ML-Y06

ML-Y07

ML-Y08

ML-Y09

MALETINES PLÁSTICOS PARA ALMACENAJE DE PIEZAS PEQUEÑAS SERIE ML-Y

Referencia	Medidas ext. (L x A mm)	Altura ext. (mm)	Peso (Kg)	Composición interior
ML-Y06 (tapa translúcida)	245 x 180	40	0,91	Con divisores fijos
ML-Y07 (tapa translúcida)	325 x 250	50	0,46	
ML-Y08 (tapa translúcida)	395 x 305	60	0,91	Con 15 divisores extraíbles
ML-Y09 (tapa translúcida)	510 x 330		1,21	Con 15 divisores extraíbles

PARA PIEZAS PEQUEÑAS

Para información de estanterías EP50 con cajones REGALBOX R, ver pág. 128

CAJAS PLÁSTICAS DE ALMACENAJE PARA PIEZAS PEQUEÑAS REGALBOX R

Referencia	Medidas ext. (L x A x H mm)	Medidas int. (L x A x H mm)	Volumen (L)	Peso (Kg)	Capacidad separadores (no incluidos)
R-3	300 x 150 x 102	270 x 145 x 98	3,40	0,44	3 transversales (ref. SR-345)
R-4	400 x 150 x 102	370 x 145 x 98	4,80	0,52	4 transversales (ref. SR-345)
R-5	500 x 150 x 102	470 x 145 x 98	6,00	0,72	5 transversales (ref. SR-345)

ACCESORIOS

Descripción del artículo		Medidas (L x H mm)	Referencia
Separadores	Las cajas REGALBOX pueden equiparse con separadores transversales en plástico transparente.	143 x 93	**SR-345**

Para información de estanterías EP50 con cajones REGALBOX RK, ver pág. 128

CAJAS PLÁSTICAS DE ALMACENAJE PARA PIEZAS PEQUEÑAS REGALBOX RK

Referencia	Medidas ext. (L x A x H mm)	Medidas int. (L x A x H mm)	Volumen (L)	Peso (Kg)	Capacidad separadores (no incluidos)
RK-3109	300 x 117 x 90	93 x 80 x 260	2,00	0,26	5 transversales (ref. QT-109)
RK-3209	300 x 234 x 90	210 x 80 x 260	4,40	0,40	5 transversales (ref. QT-209) ó 3 longitudinales (ref. QTL-3209)
RK-3214	300 x 234 x 140	210 x 130 x 260	7,10	0,56	5 transversales (ref. QT-214) ó 3 longitudinales (ref. QTL-3214)

ACCESORIOS

Descripción del artículo		Medidas (L x H mm)	Referencia
Separadores	Divisores transversales en plástico transparente.	100 x 78	**QT-109**
		219 x 78	**QT-209**
		216 x 126	**QT-214**
	Divisores longitudinales en chapa galvanizada.	265 x 74	**QTL-3209**
		265 x 122	**QTL-3214**
Topes traseros	Fabricados en acero galvanizado evitan que la caja salga de la estantería quedando suspendida durante el manipulado.	para RK-3109	**TRK-109**
		para RK-3209	**TRK-209**
		para RK-3214	

PARA PIEZAS PEQUEÑAS

Los cajones REGALBOX están especialmente indicados para una correcta clasificación de pequeñas piezas con ayuda de separadores en el interior. Diseñados para instalaciones autómaticas y estanterías de gravedad.

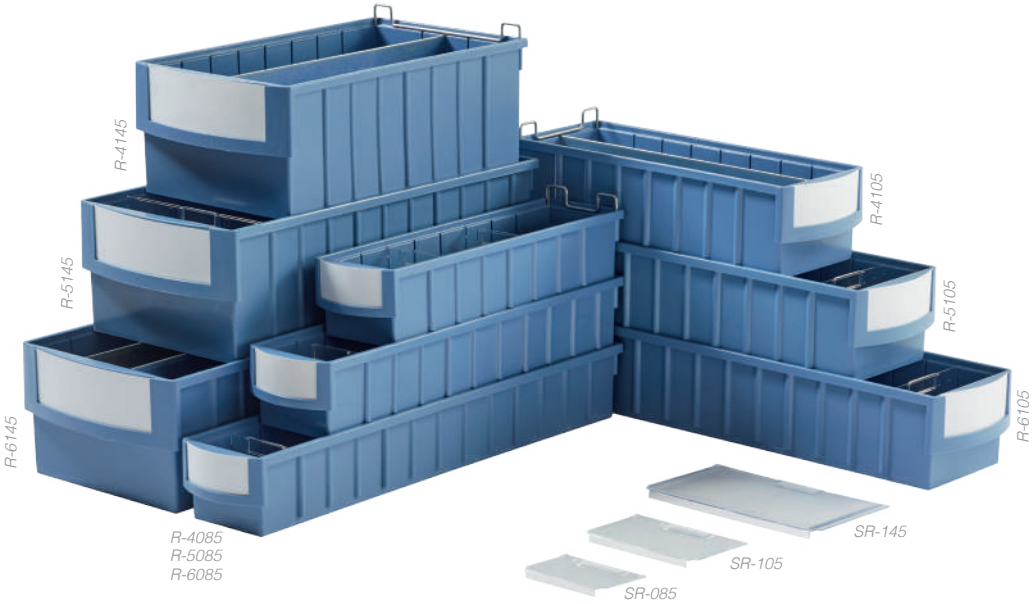

CAJAS PLÁSTICAS DE ALMACENAJE PARA PIEZAS PEQUEÑAS REGALBOX

Referencia	Medidas ext. (A x H mm)	Largo ext. (mm)	Medidas int. (A x H mm)	Largo int. (mm)	Volumen (L)	Peso (Kg)	Capacidad separadores (no incluidos)
R-4085	113 x 85	400	92 x 75	362	2,4	0,38	7 transversales (ref. SR-085)
R-5085		500		462	3,2	0,48	10 transversales (ref. SR-085)
R-6085		600		562	3,9	0,56	12 transversales (ref. SR-085)
R-4105	153 x 105	400	132 x 95	362	4,5	0,57	7 transversales (ref. SR-105) ó 1 longitudinal (ref. SRL-4105)
R-5105		500		462	5,8	0,66	10 transversales (ref. SR-105) ó 1 longitudinal (ref. SRL-5105)
R-6105		600		562	7	0,81	12 transversales (ref. SR-105) ó 1 longitudinal (ref. SRL-6105)
R-4145	235 x 145	400	215 x 135	362	10,5	0,86	7 transversales (ref. SR-145) ó 3 longitudinales (ref. SRL-4145)
R-5145		500		462	13,4	1,00	10 transversales (ref. SR-145) ó 3 longitudinales (ref. SRL-5145)
R-6145		600		562	16,3	1,16	12 transversales (ref. SR-145) ó 3 longitudinales (ref. SRL-6145)

ACCESORIOS

Descripción del artículo		Medidas (L x H mm)	Referencia
Separadores	Las cajas REGALBOX pueden equiparse con separadores transversales en plástico transparente.	98 x 74	**SR-085**
		137 x 94	**SR-105**
		220 x 132	**SR-145**
	Las cajas REGALBOX pueden equiparse con separadores longitudinales en chapa metálica galvanizada.	373 x 94	**SRL-4105**
		471 x 94	**SRL-5105**
		571 x 94	**SRL-6105**
		373 x 132	**SRL-4145**
		471 x 132	**SRL-5145**
		571 x 132	**SRL-6145**
Topes traseros	Fabricados en acero galvanizado evitan que la caja salga de la estantería quedando suspendida durante el manipulado.	103 x 49	**TTR-085**
		140 x 49	**TTR-105**
		225 x 49	**TTR-145**

Separadores

Topes

CON ABERTURA FRONTAL

ACERO

Los contenedores metálicos apilables RAPIDBOX están diseñados para ofrecer una gran capacidad de carga y una visualización permanente del contenido. Equipados con una barra estabilizadora para garantizar una óptima resistencia y una base nervada para asegurar las cargas.

Fabricados en chapa de acero laminada en frío y pintados en color verde RAL 6011.

CAJAS METÁLICAS CON ABERTURA FRONTAL RAPIDBOX

RAL 6011

Referencia	Medidas exteriores (L x A x H mm)	Volumen (L)	Peso (Kg)	Capacidad de carga (Kg)	Capacidad en apilado (Kg)	Unidades remontables
200/3	230/200 x 150 x 125	3,80	0,84	25	125	1+5
200/2	350/310 x 220 x 200	12,50	1,80	40	160	1+4
200/1	500/450 x 320 x 200	26,00	3,10	45	180	1+4
200/0	700/640 x 465 x 310	90,00	7,90	60	180	1+3

SEPARADORES

Referencia / Descripción	Color
Juego de separadores metálicos de chapa galvanizada para la compartimentación longitudinal de la caja. Incluye frontal y trasero más un separador longitudinal. **SEP-R200/0** para la caja 200/0 **SEP-R200/1** para la caja 200/1	Galvanizado

Separadores

CON ASAS

ACERO

Los contenedores metálicos apilables TRANSPORTBOX están fabricados en chapa de acero laminada en frío y pintados en color verde RAL 6011, son idóneos para el almacenaje y transporte de piezas pesadas, tienen una gran estabilidad gracias a la soldadura de sus ángulos, están equipados con dos etiqueteros en los lados cortos para la inserción de etiquetas, dos asas metálicas abatibles para un fácil manejo.

Fabricación en chapa nervada para cargas pesadas.

Reborde de diseño especial para un apilado seguro.

Dos etiqueteros colocados en los lados cortos del contenedor para la inserción de etiquetas.

Dos asas metálicas abatibles en los lados cortos para un buen manejo.

CAJAS

CAJAS METÁLICAS CON ASAS TRANSPORTBOX

RAL 6011

Referencia	Medidas ext. (L x A x H mm)	Medidas int. (L x A x H mm)	Volumen (L)	Peso (Kg)	Capacidad de carga (Kg)	Capacidad en apilado (Kg)	Unidades remontables
202/2A	320 x 215 x 200	290 x 185 x 183	12,00	1,90	40	160	1+4
202/1A	475 x 315 x 200	439 x 287 x 183	27,00	3,20			

USO INDUSTRIAL

Los grandes contenedores MEGABOX se caracterizan por su innovador diseño de "contenedor-palet". Esta doble funcionalidad permite satisfacer una amplia gama de necesidades. Gracias a sus dimensiones, nuestros contenedores son un producto de gran capacidad y robustez. Son de fácil manejo mediante transpaletas y apilables a gran altura.

MG300

MG300 TR

MG300 RM

MG600

MG600 TR

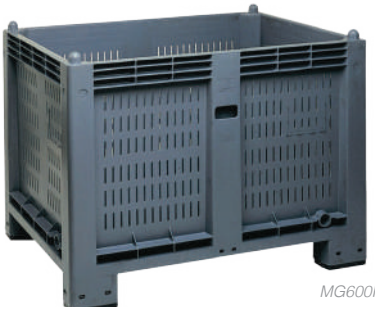
MG600R

MG600 CP

MG600 RM

También disponemos de contenedores tipo ADR, aptos para almacenaje y transporte de baterías usadas.

Para más información, ver pág. 105.

CONTENEDORES DE PLÁSTICO PARA USO INDUSTRIAL MEGABOX DE 300 Y 600 LITROS

Referencia	Medidas ext. (L x A x H mm)	Medidas int. (L x A x H mm)	Volumen (L)	Peso (Kg)	Carga (Kg)	Carga apilado (Kg)
MG300	1000 x 700 x 650	940 x 640 x 500	297	12,5	300	1200
MG300 TR (2 traviesas en cada lateral largo)						
MG300 RM (4 ruedas móviles de Ø 125 mm)	1000 x 700 x 800					-
MG600	1200 x 800 x 850	1130 x 725 x 690	550	26	500	2000
MG600 TR (2 traviesas en cada lateral largo)						
MG-600R (**) (paredes rejadas y fondo liso)						
MG-600 CP (**) (con puerta abatible 782 x 326 mm)						
MG600 RM (4 ruedas móviles de Ø 125 mm)	1200 x 800 x 1000				300	-

(**) Posibilidad de equipar con 2 traviesas o ruedas

ACCESORIOS

Descripción del artículo		Referencia
Tapones y grifos	Tapón para MG300 y MG600	**T-306070**
	Grifo para MG300 y MG600	**GR-306070**
Tapas	Tapa para MG300	**TA-300**
	Tapa para MG600	**TA-600**
Volteador	Volteador adaptable sobre horquillas de carretillas elevadoras. Basculamiento manual. Color verde RAL 6018. Peso: 190 Kg. Carga máx.: 750 Kg.	**RC**

USO INDUSTRIAL

MG700

MG700 TR

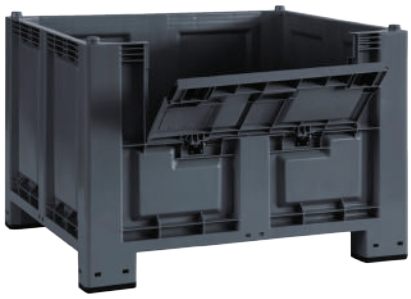

MG700 CP

MG700 CPTR

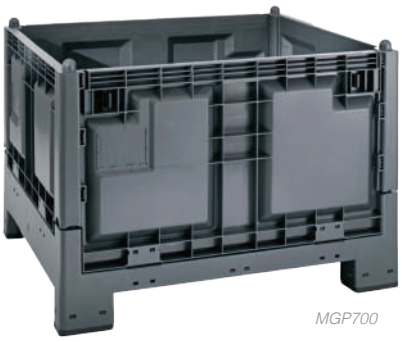

MGP700

MGP700 CP

MG700 RM

MG700 CPRM

Simulación del plegado del contenedor MGP700 y MGP700 CP

CONTENEDORES DE PLÁSTICO PARA USO INDUSTRIAL MEGABOX DE 700 LITROS

Referencia	Medidas ext. (L x A x H mm)	Medidas int. (L x A x H mm)	Volumen (L)	Peso (Kg)	Carga (Kg)	Carga apilado (Kg)
MG700	1200 x 1000 x 830	1120 x 920 x 655	680	35	600	4000
MG700 TR (*) (2 traviesas en cada lateral largo)						
MG700 CP (con puerta abatible 782 x 326 mm)						
MG700 CPTR (*) (con puerta y 2 traviesas)						
MGP700 (**) (plegable (H)365 mm)	1200 x 1000 x 847		650	36	200	800
MGP700 CP (**) (con puerta abatible 782 x 326 mm)						
MG700 RM (4 ruedas móviles de Ø 125 mm)	1200 x 1000 x 870		680	40,6	300	-
MG700 CPRM (4 ruedas móviles y puerta abatible)						

(*) Posibilidad de equipar con traviesa intermedia (ref. TRI-700)
(**) Posibilidad de equipar con 2 o 3 traviesas

ACCESORIOS

Descripción del artículo		Referencia
Tapones y grifos	Tapón para MG700	**T-306070**
	Grifo para MG700	**GR-306070**
Tapas	Tapa para MG700 y MGP700	**TA-700**
	Tapa para MG700 CP y MGP700CP	**TA-700 CP**
Traviesa	Traviesa intermedia	**TRI-700**

USO ALIMENTARIO

La línea de contenedores MEGABOX ALIMENTARIOS, están fabricados con materia prima apta para uso alimentario y están indicados para transportar y almacenar todo tipo de alimentos. Se caracterizan por su resistencia y gran capacidad.

MG300A

MG300A TR

MG300A RM

MG600A

MG600A TR

MG600AR

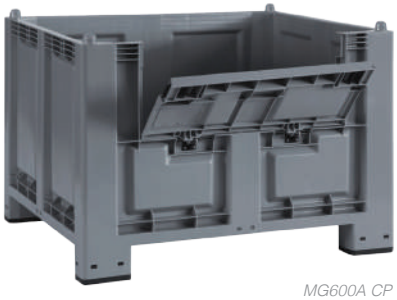
MG600A CP

MG600A RM

También disponemos de contenedores tipo ADR, aptos para almacenaje y transporte de baterías usadas.

Para más información, ver pág. 105.

CONTENEDORES DE PLÁSTICO PARA USO ALIMENTARIO MEGABOX DE 300 Y 600 LITROS

Referencia	Medidas ext. (L x A x H mm)	Medidas int. (L x A x H mm)	Volumen (L)	Peso (Kg)	Carga (Kg)	Carga apilado (Kg)
MG300A	1000 x 700 x 650	940 x 640 x 500	297	12,5	300	1200
MG300A TR (2 traviesas en cada lateral largo)						
MG300A RM (4 ruedas móviles de Ø 125mm)	1000 x 700 x 800					-
MG600A	1200 x 800 x 850	1130 x 725 x 690	550	26	500	2000
MG600A TR (2 traviesas en cada lateral largo)						
MG-600AR (**) (paredes rejadas y fondo liso)						
MG-600A CP (**) (con puerta abatible 782 x 326mm)						
MG600A RM (4 ruedas móviles de Ø 125mm)	1200 x 800 x 1000				300	-

(**) Posibilidad de equipar con 2 traviesas o ruedas

ACCESORIOS

Descripción del artículo		Referencia
Tapón	Tapón para MG300A y MG600A	**T-306070**
Grifo	Grifo para MG300A y MG600A	**GR-306070**
Tapas	Tapa para MG300A	**TA-300 ALI**
	Tapa para MG600A	**TA-600 ALI**
Volteador	Volteador adaptable sobre horquillas de carretillas elevadoras. Basculamiento manual. Verde RAL 6018. Peso: 190 Kg. Carga máx.: 750 Kg.	**RC**

USO ALIMENTARIO

MG700A

MG700A TR

MG700A RM

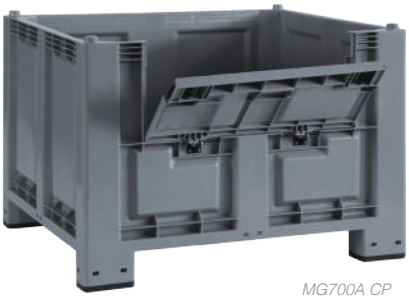
MG700A CP

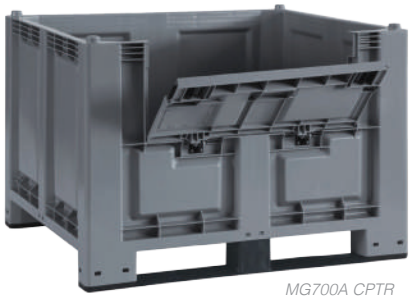
MG700A CPTR

MG700A CPRM

MG700 AR

MG700AR CP

CONTENEDORES DE PLÁSTICO PARA USO ALIMENTARIO MEGABOX DE 700 LITROS

Referencia	Medidas ext. (L x A x H mm)	Medidas int. (L x A x H mm)	Volumen (L)	Peso (Kg)	Carga (Kg)	Carga apilado (Kg)
MG700A	1200 x 1000 x 830	1120 x 920 x 655	680	35	600	4000
MG700A TR (*) (2 traviesas en cada lateral largo)						
MG700A RM (4 ruedas móviles de Ø 125mm)	1200 x 1000 x 870			40,6	300	-
MG700A CP (con puerta abatible 782 x 326mm)	1200 x 1000 x 830			35	600	4000
MG700A CPTR (*) (con puerta y 2 traviesas)						
MG700A CPRM (4 ruedas móviles y puerta abatible)	1200 x 1000 x 870			40,6	300	-
MG700AR (color verde) (paredes perforadas y fondo liso)	1200 x 1000 x 830			35	600	4000
MG700AR CP (color verde) (con puerta abatible 782 x 326mm) (paredes perforadas y fondo liso)						

(*) Posibilidad de equipar con traviesa intermedia (ref. TRI-700)
(**) Posibilidad de equipar con 2 traviesas o ruedas

ACCESORIOS

Descripción del artículo		Referencia
Tapones y grifos	Tapón para MG700	**T-306070**
	Grifo para MG700	**GR-306070**
Tapas	Tapa para MG700 y MGP700	**TA-700 ALI**
	Tapa para MG700 CP y MGP700CP	**TA-700A CP**
Traviesa	Traviesa intermedia	**TRI-700**

IBC / GRG

Los CONTENEDORES PLÁSTICOS IBC están diseñados para el transporte de líquidos y mercancías peligrosas. Están equipados con palet, protegidos con armadura metálica y con capacidad de 300 y 1000 litros. Todos los contenedores destinados al transportes de mercancías peligrosas, disponen de certificado de aprobación UN 31 HA1/Y/D/BAM y el correspondiente marcado de acuerdo a las regulaciones internacionales.

IBC-300 PL

IBC-1000 PL

IBC-1000 MA

Solicite información de contenedores opacos para productos fotosensibles

CONTENEDORES IBC

Referencia	Medidas exteriores (L x A x H mm)	Placas de marcado (L x H mm)	Ø Llenado (mm)	Válvula de vaciado	Volumen (L)	Peso (Kg)
IBC-300 PL (palet de plástico de 4 entradas)	800 x 600 x 1040	350 x 282	150	DN50 Codo de vaciado incluido	300	22
IBC-1000 PL (palet de plástico de 4 entradas)	1200 x 1000 x 1185	720 x 350	225		1000	62,10
IBC-1000 MA (palet de madera de 4 entradas)	1200 x 1000 x 1170					60,40

CONTENEDORES IBC HOMOLOGADOS PARA TRANSPORTE DE MATERIALES PELIGROSOS

Referencia	Medidas exteriores (L x A x H mm)	Placas de marcado (L x H mm)	Ø Llenado (mm)	Válvula de vaciado	Volumen (L)	Peso (Kg)
IBC-1000 PL H (palet de plástico de 4 entradas)	1200 x 1000 x 1185	720 x 350	150	DN50	1000	65,60
IBC-1000 MA H (palet de madera de 4 entradas)	1200 x 1000 x 1170					71,50

CONTENEDORES IBC PARA PRODUCTOS INFLAMABLES CON RIESGO DE EXPLOSIÓN

Referencia	Medidas exteriores (L x A x H mm)	Placas de marcado (L x H mm)	Ø Llenado (mm)	Válvula de vaciado	Volumen (L)	Peso (Kg)
IBC-1000 EX PL (palet de plástico de 4 entradas)	1200 x 1000 x 1175	720 x 350	225	DN50	1000	65,60

* Tanque tricapa en polietileno y conductivo.

ACCESORIOS

Descripción del artículo		Medidas	Referencia
Grifos	KIT para contenedor.	Incluye válvula IBC R2"con brida + junta EPDM para MG-1000 PL y MG-1000 MA	**KIT-GRIFO-N**
		Incluye válvula IBC R2"con brida + junta VITON para MG-1000 PL H y MG-1000 MA H	**KIT-GRIFO-H**

CHAPA LISA Y DE MALLA

ACERO

Los contenedores metálicos de gran capacidad de Plastipol, en sus dos versiones de chapa ondulada y malla, están diseñados y fabricados para el almacenaje y transporte de piezas pesadas. El almacenaje puede realizarse directamente sin necesidad de añadir embalajes adicionales, optimizando así los costes logísticos. En la parte superior disponen de prolongaciones para un apilado seguro, con orificios para el transporte mediante grúa.

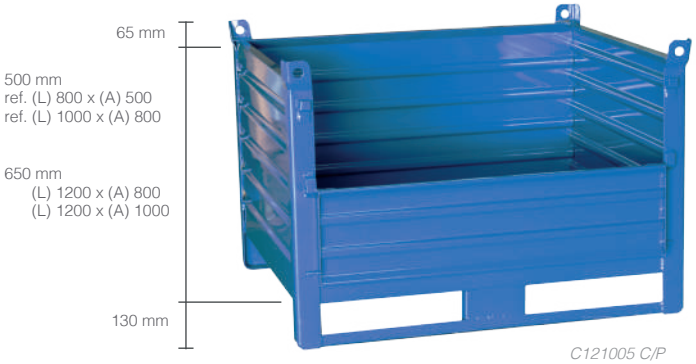

C121005 C/P

C121005 S/P

CONTENEDORES METÁLICOS DE CHAPA LISA Y ONDULADA

RAL 5010

Referencia	Medidas exteriores (L x A x H mm)	Medidas interiores (L x A x H mm)	Altura útil (mm)	Peso (Kg)	Capacidad de carga (Kg)	Capacidad en apilado (Kg)
C080504 S/P (sin puerta)	800 x 500 x 695	725 x 424 x 500	500	40	600	1500
C080504 C/P (con puerta)						
C100805 S/P (sin puerta)	1000 x 800 x 695	924 x 724 x 500	500	45	800	
C100805 C/P (con puerta)						
C120805 S/P (sin puerta)	1200 x 800 x 845	1124 x 724 x 650	650	50		
C120805 C/P (con puerta)						
C121005 S/P (sin puerta) (equipado con patines)	1200 x 1000 x 845	1124 x 924 x 650	650	55	1000	
C121005 C/P (con puerta) (equipado con patines)						

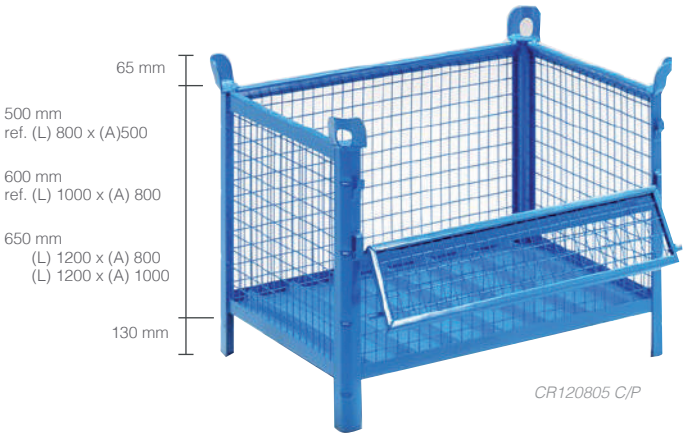

CR120805 C/P

CR120805 S/P

CONTENEDORES METÁLICOS DE MALLA

RAL 5010

Referencia	Medidas exteriores (L x A x H mm)	Medidas interiores (L x A x H mm)	Altura útil (mm)	Peso (Kg)	Capacidad de carga (Kg)	Capacidad en apilado (Kg)
CR080504 S/P (sin puerta)	800 x 500 x 695	725 x 424 x 500	500	40	500	1500
CR080504 C/P (con puerta)						
CR100805 S/P (sin puerta)	1000 x 800 x 695	924 x 724 x 500	600	45	800	
CR100805 C/P (con puerta)						
CR120805 S/P (sin puerta)	1200 x 800 x 845	1124 x 724 x 650	650	50		
CR120805 C/P (con puerta)						
CR121005 S/P (sin puerta) (equipado con patines)	1200 x 1000 x 845	1124 x 924 x 650	650	55		
CR121005 C/P (con puerta) (equipado con patines)						

VOLQUETES BASCULANTES

ACERO

Mini volquete autobasculante para productos ligeros con carga hasta 750 kg.
Caja de chapa doblada de 2 mm y chasis de 4 mm.
Ruedas en aluminio/poliuretano.

AUTOBASCULANTES
(HASTA 750 KG)

RAL 6018

Referencia	Medidas ext. (L x A x H mm)	Volumen (L)
GIL-230Z (con zócalo)	1100 x 715 x 840	230
GIL-230R (con ruedas)	1100 x 715 x 930	
GIL-390Z (con zócalo)	1100 x 1120 x 840	390
GIL-390R (con ruedas)	1100 x 1120 x 930	

2 ruedas fijas y 1 móvil (230L) de Ø 125 mm.
2 ruedas fijas y 2 móviles (390L) de Ø 125 mm.

Volquete basculante de altura reducida, con carga hasta de 1000 kg con vaciado integral sin condiciones de llenado.
Altura única sin boca. Accionamiento automático del basculamiento al apoyar y manual con palanca.
Caja de chapa doblada de 2 y 3 mm, rebordes de 2 pliegues. Se suministra con una cadena de seguridad.
Ruedas de nylon.

AUTOBASCULANTES
(HASTA 1000 KG)

RAL 6018

Referencia	Medidas ext. (L x A x H mm)	Volumen (L)
GO-550Z (con zócalo)	1275 x 1075 x 790	550
GO-550R (con ruedas)	1275 x 1075 x 790	
GO-690Z (con zócalo)	1275 x 1325 x 790	690
GO-690R (con ruedas)	1275 x 1325 x 790	

Equipamiento ruedas: 2 fijas y 2 móviles de Ø 125 mm.

Volquete basculante de altura reducida, con carga hasta de 2000 kg con vaciado integral sin condiciones de llenado.
Accionamiento automático del basculamiento mediante contacto (que sirve de antideslizamiento) y manual con palanca. Caja de chapa estanca con fondo de 4 o 5 mm, laterales de 3 mm en función de la capacidad. Chasis tubular integrado de 4 y 5 mm rebordes de 2 pliegues.
Ruedas en aluminio/poliuretano.

AUTOBASCULANTES
(HASTA 2000 KG)

RAL 6018

Referencia	Medidas ext. (L x A x H mm)	Volumen (L)	Carga (Kg)
GS-500Z (con zócalo)	1145 x 1080 x 775	500	1200
GS-500R (con ruedas)	1145 x 1080 x 790		
GS-1000Z (con zócalo)	1515 x 1280 x 930	1000	2000
GS-1000R (con ruedas)	1515 x 1280 x 985		1800

Equipamiento ruedas: 2 fijas y 2 móviles de Ø 125 mm.

Volquete con fondo abatible, con carga hasta de 1500 kg.
Accionamiento automático por contacto y manual con palanca.
Caja de chapa doblada de 2 mm con nervadura y reborde superior de 3 pliegues anticorte. Fondo de chapa de 3 mm reforzado con marco de tubo.
Ruedas en nylon o aluminio/ poliuretano.

FONDO ABATIBLE
(HASTA 1500 KG)

RAL 6018

Referencia	Medidas ext. (L x A x H mm)	Volumen (L)	Carga (Kg)
FAP-515Z (con zócalo)	950 x 1135 x 920	515	1000
FAP-515R (con ruedas)	1000 x 1135 x 970		
FAP-1000Z (con zócalo)	950 x 1335 x 1320	1000	1500
FAP-1000R (con ruedas)	1000 x 1335 x 1410		1200

Equipamiento ruedas: 2 fijas
y 2 móviles de Ø 125 mm con pasamanos.

Más información en nuestra página web o contactando con nuestras oficinas y comerciales.

DE ACERO CON ESTANTES FIJOS

CARROS DE ACERO PINTADO

RAL 5010

Referencia	Medidas ext. (L x A x H mm)	Carga por estante (Kg)	Tipo de rueda
CA-0905/2NN (2 bandejas)	920 x 520 x 965	30	Ø 125 mm
CA-0905/3NN (3 bandejas)			
CA-1006/2NN (2 bandejas)	1030 x 630 x 925		
CA-1006/3NN (3 bandejas)			

* Equipados con 4 ruedas móviles (2 con freno).

CA-0905/2NN CA-1006/3NN

ACERO

ACCESORIOS

Referencia	Descripción	Apto para las gamas
SPC-G	Soporte con pinza. Plástico rígido con portabolígrafos y fondo cuadriculado.	CA-0805 CA-1006 CA-1208 CA-0905

CARROS DE ACERO INOXIDABLE

INOX

Referencia	Medidas ext. (L x A x H mm)	Medidas bandeja (L x A x H mm)	Carga por estante (Kg)	Tipo de rueda
CA-150 (3 bandejas)	950 x 500 x 960	870 x 500 x 50	50	Ø 125 mm
CA-100 (4 bandejas)	880 x 550 x 1270	800 x 440 x 60 800 x 520 x 60 (bandeja inferior)	40	Ø 100 mm

* Luz entre bandejas: 310 mm.
* Equipados con 4 ruedas móviles de caucho termoplástico.

CA-100

CA-150

INOX

CARRO EN ACERO CON 4 ESTANTES CON BASE EN DM PLASTIFICADO

RAL 5010

Referencia	Medidas base (L x A mm)	Altura (mm)	Peso (Kg)	Carga (Kg)
CA-4021	1240 x 700	1790	103,00	500

* Equipado con 4 ruedas Ø 200 mm (2 móviles y 2 fijas).

CA-4021

ACERO

500 Kg

DE ACERO Y MADERA

ACERO MADERA 500 Kg

CA-0805/2

CA-1006/2

CA-1208/2

CA-0805/3

CA-1006/3

CA-1208/3

CA-0805/4

CA-1006/4

CA-1208/4

CA-0805/1

CA-1006/1

CA-1208/1

CARROS PERSONALIZABLES

RAL 3001

Referencia	Medidas ext. (L x A x H mm)	Tipo de rueda
CA-0805/1	800 x 500 x 1000	4 ruedas Ø 160 mm (2 móviles y 2 fijas)
CA-1006/1	1000 x 600 x 1000	
CA-1208/1	1200 x 800 x 1030	4 ruedas Ø 200 mm (2 móviles y 2 fijas)

CA-0805LC

CA-1006LC

CA-1208LC

CARROS CON CAJA CERRADA (H)275 mm

RAL 3001

Referencia	Medidas ext. (L x A x H mm)	Tipo de rueda
CA-0805LC	800 x 500 x 1020	4 ruedas Ø 160 mm (2 móviles y 2 fijas)
CA-1006LC	1000 x 600 x 1020	
CA-1208LC	1200 x 800 x 1020	4 ruedas Ø 200 mm (2 móviles y 2 fijas)

CA-0805L

CA-1006L

CA-1208L

CARROS PARA CARGAS LARGAS

RAL 3001

Referencia	Medidas ext. (L x A x H mm)	Tipo de rueda
CA-0805L	800 x 500 x 1030	4 ruedas Ø 160 mm (2 móviles y 2 fijas)
CA-1006L	1000 x 600 x 1030	
CA-1208L	1200 x 800 x 1030	4 ruedas Ø 200 mm (2 móviles y 2 fijas)

PLEGABLES

CARROS DE PLATAFORMA PLEGABLE DE ALUMINIO

Referencia	CAPC-300
Medidas ext. (L x A x H mm)	900 x 610 x 960
Medidas plegado (L x A x H mm)	610 x 900 x 330
Carga (Kg)	300(*)
Peso (Kg)	18,00
Tipo de rueda	4 x Ø 180 mm (2 móviles y 2 fijas)
Material asa / plataforma	Acero / Aluminio

* capacidad de carga repartida uniformemente

* Ruedas desmontadas

CARROS DE PLATAFORMA PLEGABLE DE PLÁSTICO

Referencia	CAPC-120
Medidas ext. (L x A x H mm)	680 x 410 x 920/728,2
Medidas plegado (L x A x H mm)	680 x 410 x 80
Carga (Kg)	120(*)
Peso (Kg)	6,70
Tipo de rueda	4 x Ø 130 mm (2 móviles con freno y 2 fijas)
Material asa / plataforma	Acero / Polipropileno

* capacidad de carga repartida uniformemente

CARROS DE PLATAFORMA PLEGABLE DE PLÁSTICO

Referencia	CAPC-150
Medidas ext. (L x A x H mm)	740 x 468 x 930
Medidas plegado (L x A x H mm)	740 x 468 x 274
Carga (Kg)	150(*)
Peso (Kg)	8,50
Tipo de rueda	4 x Ø 100 mm (2 móviles y 2 fijas)
Material asa / plataforma	Acero / Polipropileno

* capacidad de carga repartida uniformemente

PARA CAJONES Y CAJAS

ACERO 400 Kg

Los carros metálicos para cajas con abertura frontal son una herramienta indispensable en áreas de montaje y preparación de pedidos. Son pequeños almacenes móviles de recambios, muy útiles en las cadenas de montaje, ya que ahorran desplazamientos y optimizan el tiempo de trabajo. Los carros ROLLIBOX están equipados con soportes fijos para cajas serie PLASTIBOX, que se colocan en la estructura por encaje, sin necesidad de tornillos.

El modelo ROLLIBOX para cajas más grandes está equipado con bandejas que garantizan una mayor estabilidad y un desplazamiento seguro.

RB-345

modelo K-200/5

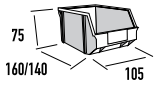

modelo K-200/4

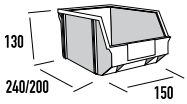

modelo K-200/3

- *4 ruedas de Ø 100 mm (2 fijas y 2 móviles) de goma maciza negra. Capacidad de carga: 100 Kg.*
- *Equipados con 2 tiradores laterales para un fácil manejo.*

Cajas de plástico con abertura frontal, ver pág. 010, 011 y 012.

RB-3

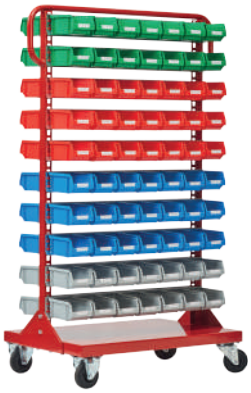

RB-4

RB-34

RB-300

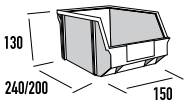

modelo K-200/3

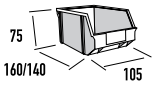

modelo K-200/4

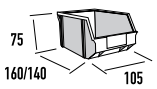

modelo K-200/4

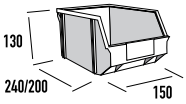

modelo K-200/3

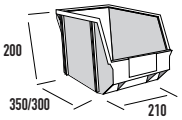

modelo K-300/2H

CARROS METÁLICOS MULTIUSOS PARA CAJAS PLASTIBOX MODELO ROLLIBOX

RAL 3001

Referencia	Medidas (L x A x H mm)	Capacidad
RB-345	785 x 540 x 1400	6 soportes GR-5/7, 42 cajas K-200/5 8 soportes GR-4/7, 56 cajas K-200/4 6 soportes GR-3, 30 cajas K-200/3
RB-3		14 soportes GR-3, 70 cajas ref. K-200/3
RB-4		20 soportes GR-4/7, 140 cajas ref. K-200/4
RB-34		12 soportes GR-4/7, 84 cajas K-200/4 6 soportes GR-3, 30 cajas K-200/3
RB-300	785 x 540 x 1400 Medidas bandeja (L x A mm) ext. 770 x 320 int. 765 x 315	10 bandejas, 30 cajas K-300/2H

PARA CAJONES Y CAJAS

ACERO 200 Kg

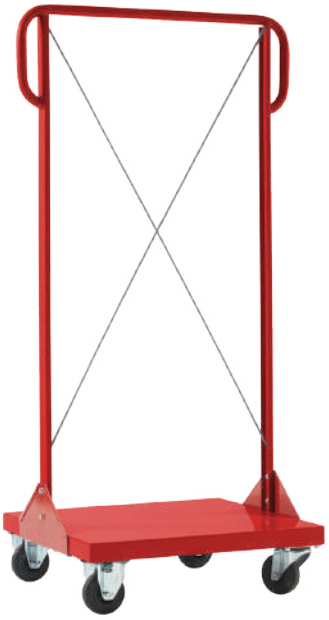

CBA

CBA-20-AA

Cajas de plástico tipo cajón basculante, ver pág. 030.

Estructuras para cajas de plástico tipo cajón basculante, ver pág. 129.

CARROS METÁLICOS MULTIUSOS PARA CAJONES BASCULANTES BASBOX

RAL 3001

Referencia	Medidas ext. (L x A x H mm)	Capacidad carga (Kg)	Composición
CBA	660 x 550 x 1450 (altura útil: 1280)	200	
CBA-20-AA			1CBA, 2 BA-3, 2 BA-4, 4 BA-5, 6 BA-6 y 2 BA-9

Equipado con 4 ruedas (2 móviles y 2 fijas) de Ø 100 mm

RB-99

10 cajas EU-4312L ó
10 cajas EU-4317L (*)

5 cajas EU-6412L ó
5 cajas EU-6417L (*)

20 cajas R-4105

CARROS METÁLICOS CON BANDEJAS INCLINADAS PARA CAJAS EUROBOX Y REGALBOX

RAL 3001

Referencia	Medidas ext. (L x A x H mm)	Medidas ext. bandeja (L x A x H mm)	Medidas int. bandeja (L x A x H mm)	Posición bandejas
RB-99	800 x 420 x 1355	645 x 420 x 30	610 x 370 x 28	1 base fija y 4 inclinables (en 3 posiciones. Inclinación máx.: 20º)

* Equipados con 4 ruedas zincadas móviles de Ø 100 mm.
* Cajas no incluidas.

Cajas de plástico Norma Europa, ver pág. 015, 016 y 017.

Cajas de plástico tipo cajón, ver pág. 037.

ROLL CONTAINER

RCP-0807

RCP-0807/3

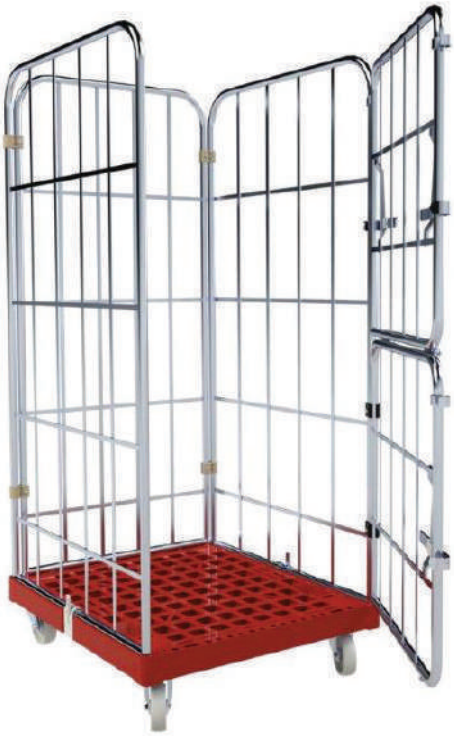

RCP-0807/4

ROLL-CONTAINER CON BASE PLÁSTICA

Referencia	Medidas ext. (L x A x H mm)	Altura útil (mm)	Tipo de rueda	Peso (Kg)	Carga (Kg)
RCP-0807	810 x 720 x 1600	1440	4 ruedas Ø 106 mm (2 móviles y 2 fijas)	22,50	300
RCP-0807/3				28,50	
RCP-0807/4				37,00	

Malla de (L) 106 x (H) 405 mm
Acabado galvanizado electrolítico.
Base plástica (HDPE) con tratamiento ANTI-UV

ACCESORIOS

Referencia	Descripción
BRCP-0807	Bandeja para **RCP-0807, RCP-0807/3 y RCP-0807/4**
RC-CINCHA/100	Tensor textil con 2 ganchos.

RCP-0807/4 + 2 BRCP-0807

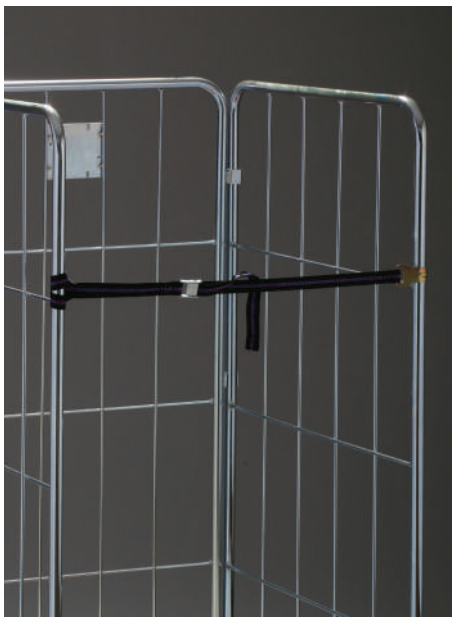

RC-CINCHA/100

ROLL CONTAINER

* NO INCLUYE CORREAS.
* SE ACONSEJA UTILIZACIÓN DE TRASERA RÍGIDA

RC-0807

RC-0807/3

RC-1208/4

RCS-0807

RCS-1208

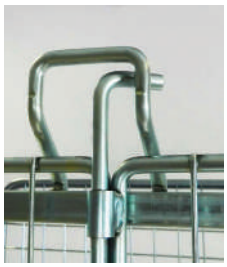

SERIE RCS: DETALLE CIERRE SEGURIDAD SUPERIOR E INFERIOR

SERIE RCS: DETALLE CIERRE DE SEGURIDAD CENTRAL

ROLL-CONTAINER MULTIUSO

Referencia	Medidas ext. (L x A x H mm)	Altura útil (mm)	Tipo de rueda	Peso (Kg)	Carga (Kg)
RC-0807	805 x 715 x 1800	1650	4 ruedas Ø 106 mm (2 móviles y 2 fijas)	21,00	600
RC-0807/3				26,00	
RC-0807/4				33,00	
RC-1208	1200 x 805 x 1800			25,50	
RC-1208/3				33,50	
RC-1208/4				43,00	

* Malla de (L) 110 x (H) 330 mm con 2 placas de (L) 110 x (H)125 mm.
* Acabado galvanizado electrolítico..

ROLL-CONTAINER CON PUERTA DE SEGURIDAD

Referencia	Medidas ext. (L x A x H mm)	Altura útil (mm)	Tipo de rueda	Peso (Kg)	Carga (Kg)
RCS-0807	805 x 715	1800 / 1640	4 ruedas Ø 106 mm (2 móviles y 2 fijas)	54,00	600
RCS-1208	1200 x 800			68,00	

* Malla de (L) 50 x (H) 50 mm.
* Acabado cincado electrolítico.

ACCESORIOS

Referencia	Descripción
BRC-0807 (*)	Bandeja para **RC-0807** y **RCS-0807**
BRC-1208 (*)	Bandeja para **RC-1208** y **RCS-1208**
RC-CINCHA/150	Tensor textil con 2 ganchos.

* Capacidad de carga: 150 Kg repartidos uniformemente.

BRC-0807

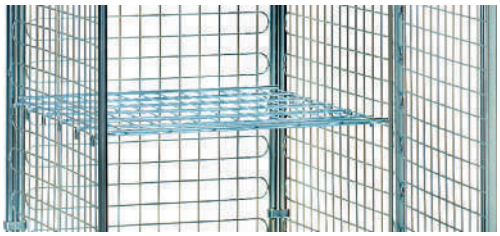

BRC-1208

LIMPIEZA Y LAVANDERÍA

Los carros de limpieza están pensados para facilitar el traslado interno de los diferentes utensilios necesarios para la limpieza diaria. Todos los carros están equipados con 4 ruedas móviles macizas.

CA-560

CA-30

CA-570/2B

CA-45

CA-195 CA-378

CARROS METÁLICOS MULTIUSOS PARA LIMPIEZA Y LAVANDERÍA (USO PROFESIONAL)

INOX

Referencia	Medidas ext. (L x A x H mm)	Tipo de ruedas	Tipo de chasis	Equipamiento
CA-560	1080 x 700 x 1080	4 ruedas de Ø 125 mm	Acero inox.	3 bandejas de polipropileno, 1 bolsa plastificada, asa telescópica, 4 cubos de 6 L, 2 cubos de 25 L y 1 prensa para escurrir.
CA-30	1190 x 510 x 1040		Cromado	3 bandejas de polipropileno, 2 bolsas plastificadas de 77 L (c.u.) y asa telescópica.
CA-570/2B	800 x 480 x 1090		Acero inox.	3 bandejas de polipropileno, 1 bolsa plastificada y asa telescópica.
CA-45	440 x 290 x 970	4 ruedas de Ø 75 mm	Acero inox.	3 bandejas de polipropileno.
CA-195	750 x 560 x 920	4 ruedas de Ø 100 mm	Cromado	1 bolsa plastificada de 195 litros.
CA-378	980 x 620 x 1090		Cromado	1 bolsa plastificada de 378 litros.

CON PANELES METÁLICOS

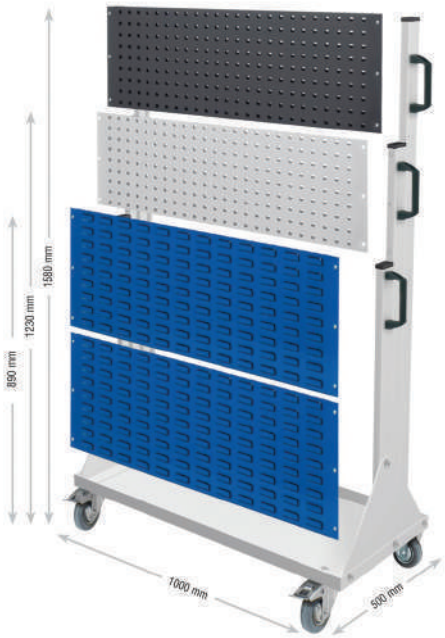

Múltiples accesorios para paneles, ver páginas 170, 171, 172 ,173 y 174.

modelo 2
CPK-70201016

modelo 3
CPK-70212416
** no incluye accesorios*

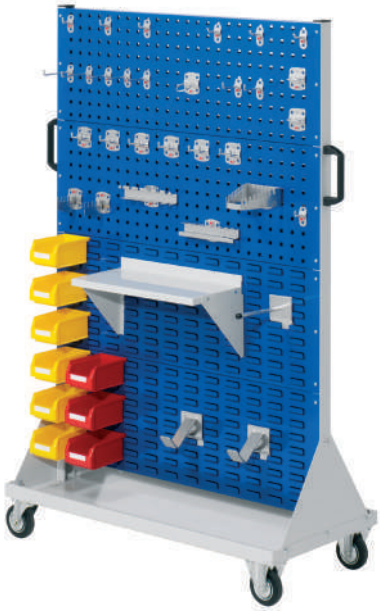

modelo 4
CPK-70223916
** no incluye accesorios*

CARROS METÁLICOS MULTIUSOS CON PANELES PARA HERRAMIENTAS

RAL 5010 | RAL 7035

Modelo	CARRO MODELO 2		CARRO MODELO 3			CARRO MODELO 4			
Medidas ext.	(L) 1000 x (A) 500 x (H) 890 mm		(L) 1000 x (A) 500 mm x (H) 1230 mm			(L) 1000 x (A) 500 mm x (H) 1580 mm			
Ref. sin panel	**CPK-70200013**		**CPK-70210013**			**CPK-70220013**			
Paneles perf./pest.	4/0	2/2	6/0	2/4	4/2	8/0	6/2	2/6	4/4
Azul RAL 5010	**CPK-70200816**	**CPK-70201016**	**CPK-70211916**	**CPK-70212416**	**CPK-70212216**	**CPK-70223416**	**CPK-70223716**	**CPK-70224116**	**CPK-70223916**
Gris RAL 7035	**CPK-70200813**	**CPK-70201013**	**CPK-70211913**	**CPK-70212413**	**CPK-70212213**	**CPK-70223413**	**CPK-70223713**	**CPK-70224113**	**CPK-70223913**

Versión estándar con 2 ruedas móviles con freno y 2 fijas.

PANELES ADICIONALES (L)1000 x (H)343 mm

RAL 5010 | RAL 7035

Referencia	Tipo	Color
PF-70650021	Perforados	Azul RAL 5010
PF-70650013		Gris RAL 7035
PP-70660021	Pestañas	Azul RAL 5010
PP-70660013		Gris RAL 7035

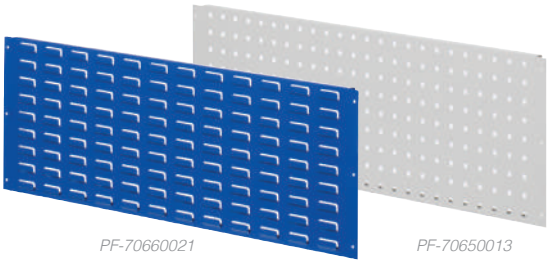

PF-70660021 *PF-70650013*

CONTROL NUMÉRICO

CARROS PARA HERRAMIENTAS DE CONTROL NUMÉRICO

Referencia	Medidas ext. (L x A x H mm)	Composición	Capacidad para
CCN-2390-1	740 x 510 x 905	1 Ménsula lateral con goma estriada negra.	40 conos SK40
CCN-2390-2		4 Bandejas portaherramientas extraíbles con asas.	16 conos SK50
CCN-2390-3		* No incluye portaplanos ni estante.	32 conos HSK63

Acabado con pintura en polvo, según carta de colores.

ACCESORIOS

Descripción del artículo	
Carro de transporte	Laterales con perforaciones verticales cada 25 mm, posibilitando la colocación de hasta 3 bandejas portaconos en el mismo nivel. Equipado con 1 tirador lateral, 2 ruedas fijas y 2 ruedas móviles con freno, de Ø 125 mm.
Ménsula	Con reborde trilateral y goma estriada negra. Se atornilla en el lateral del carro.
Estante	Con reborde cuadrilateral y goma estriada. Se atornilla a la estructura.
Soporte para bandejas con asas	Sirven para colocar las bandejas en los carros C.N., horizontalmente o con una inclinación de 20º.
Bandeja portaherramientas	Estructura metálica en chapa de acero de alta calidad, acabado pintura en polvo gris claro RAL 7035. Las bandejas incluyen los portaconos en ABS rojos y se colocan en el carro mediante los soporte para bandejas correspondientes.
Portaplanos	En chapa de acero gris RAL 7035. Sirve para contener planos o documentos medida DIN A4. Se coloca en un lateral del carro mediante cinta adhesiva de doble cara.

CARRO DE TRANSPORTE

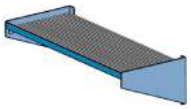

MÉNSULA

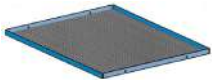

ESTANTE

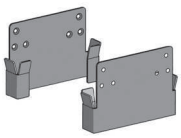

SOPORTE PARA BANDEJAS CON ASAS

BANDEJA PORTAHERRAMIENTAS

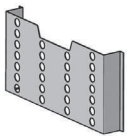

PORTAPLANOS

CON ESTANTES Y CAJONES

Los carros metálicos para herramientas mixtos están fabricados en chapa de acero de alta calidad, con estructura soldada y disponibles en dos versiones:

1) Sólo con estantes
2) Con estante base y armazón para cajones de (H) 400 mm
(la composición y el nº de cajones se podrá variar, respetando el alto útil de armazón)

CAE-273681

CAE-273603

** los carros con cajones irán equipados obligatoriamente con retén de seguridad antivuelco*

CAE-273602

** los carros con cajones irán equipados obligatoriamente con retén de seguridad antivuelco*

CARROS METÁLICOS PARA HERRAMIENTAS CON ESTANTES Y CAJONES

Referencia	Descripción	Composición
CAE-273681	Equipados con 4 ruedas de Ø 100 mm. (2 móviles y 2 fijas con freno) y 1 tirador. Medidas ext. (L x A x H mm): 733 x 573 x 760 Largo con tirador: 818 mm	1 estante con reborde cuadrilateral y goma negra estriada 1 estante intermedio 1 estante base.
CAE-273603		1 estante con reborde cuadrilateral y goma negra estriada 1 cajón de (H) 50 mm. 1 cajón de (H) 100 mm. 1 cajón de (H) 150 mm. 1 estante base.
CAE-273602		1 estante con reborde cuadrilateral y goma negra estriada. 2 cajones de (H) 150 mm. 1 estante base.

Acabado con pintura en polvo, según carta de colores.

ACCESORIOS

Descripción del artículo	
Armazón	Sistema de cierre centralizado con bloqueo antivuelco (evita la apertura de cajones cuando uno está abierto).
Reborde metálico cuadrilateral	Estructura metálica en chapa de acero con reborde cuadrilateral y goma estriada.
Cajones	Los cajones con diferentes alturas de frontal pueden combinarse en cada armazón y son de extracción total al 100%. Capacidad de carga: 75 Kg (tipo TL) y 200 Kg (tipo TP) siempre repartida uniformemente.
Estante	Con reborde cuadrilateral y goma estriada. Se atornilla a la estructura.
Tiradores metálicos	Par de tiradores para el desplazamiento del carro equipado con ruedas
Ruedas fijas y móviles	Para un fácil desplazamiento del carro. Conjunto de 2 ruedas móviles y 2 ruedas fijas de Ø 100 mm (H) 135 mm. Recambios de goma disponibles.
Retén	Dispositivo de seguridad con bloqueo de apertura del cajón. Obligatorio en las composiciones de carros móviles.

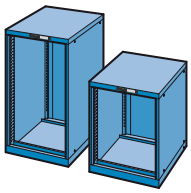

ARMAZÓN

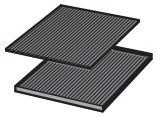

REBORDE METÁLICO CUADRILATERAL

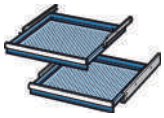

CAJONES

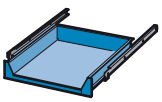

ESTANTE

TIRADORES

RUEDAS

PARA CAJAS NORMA EUROPA

Los carros plásticos con guías para cajas Eurobox son una herramienta útil y eficaz para el almacenaje y trasiego de todo tipo de materiales. Se han convertido en un pequeño almacén móvil, indispensable en muchas áreas de trabajo. Gracias a su estructura modular permiten infinitas combinaciones en función de la caja que mejor se adapte a las necesidades individuales.

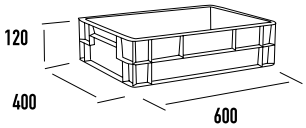

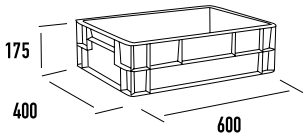

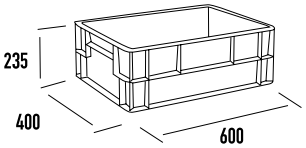

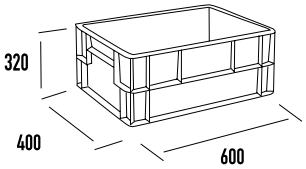

RC-6412
** cajas no incluidas*

RC-6417
** cajas no incluidas*

RC-6423
** cajas no incluidas*

RC-6432
** cajas no incluidas*

Combinaciones y otras medidas disponibles, consúltenos.

Suministro del carro plegado.

Rueda zincada Ø 125 mm. Opcional: rueda de nylon de Ø 125 mm.

Perfil "L" para el guiado de cajas.

Aptos para uso alimentario.

Cajas de plástico Norma Europa, ver pág. 016.

CARROS DE PLÁSTICO RC PARA CAJAS NORMA EUROPA EUROBOX

Referencia	Medidas exteriores (L x A x H mm)	Carga (Kg)	Capacidad
RC-6412	650 x 540 x 1815	500	10 x EU-6412L
RC-6417	650 x 540 x 1750		7 x EU-6417L
RC-6423	650 x 540 x 1895		6 x EU-6423L
RC-6432	650 x 540 x 1700		4 x EU-6432L

* Equipados con 4 ruedas zincadas móviles de Ø 125 mm (2 con freno)
* Solicite información para otras medidas
* Cajas no incluidas

CESTAS PLÁSTICAS Y CARROS METÁLICOS

SHOPCART

Referencia	Medidas ext. (L x A x H mm)	Volumen (L)	Material	Color
SHC-60	410 x 390 x 865	60	Polipropileno	Azul, negro, rojo y verde

SHOPBOX

Referencia	Medidas ext. (L x A x H mm)	Medidas int. (L x A x H mm)	Volumen (L)	Material	Color
SH-9412L (fondo liso)	450 x 280 x 200	420x260x190	20	Polietileno	Rojo (cesta) Negro (asas)
SH-9412R (fondo rejado)					

Para otros colores, consultar.

SHC-60

SH-9412L

BOLSAS PARA CARRO DE SUPERMERCADO 60L

Referencia	Medidas ext. (L x A x H mm)	Embalaje (L x A x H mm)	Peso (Kg)	Carga (Kg)	Color	Material
SHB-COOL NE	540 x 330 x 390	350 x 100 x 100	0,335	12	Negro	Poliéster
SHB-COOL RO					Rojo	

* con compartimento isotérmico.
* incluye moneda para carro.

Referencia	Medidas ext. (L x A x H mm)	Embalaje (L x A x H mm)	Peso (Kg)	Carga (Kg)	Color	Material
SHB-ALU NE	540 x 330 x 390	350 x 65 x 65	0,20	12	Negro	Poliéster Aluminio

* incluye moneda para carro.

Para otros colores, consultar.

SHB-COOL NE

SHB-COOL RO

SHB-ALU NE

CARRO DE SUPERMERCADO

Referencia	Medidas ext. (L x A x H mm)	Volumen (L)	Material
CASSP12003	860 x 553 x 1017	120	Chapa cincada
CASSP18003	965 x 610 x 1036	180	

* equipados con 4 ruedas móviles Ø 125 mm.
* recubrimiento protector de poliéster transparente de 40-60 micras.
* no incluye porta-bebés.

CASSP12003

MULTIUSOS

AL

Las carretillas de aluminio EXPRESSO están diseñadas y pensadas para facilitar el transporte manual de cualquier mercancía. Nuestras carretillas garantizan: una calidad inmejorable y duradera, precisión hasta en el último detalle, fabricación con materiales de alta calidad y un plus en ergonomía, seguridad y productividad.

Traviesa de unión curva reforzada con fibra de vidrio. Aportan gran seguridad gracias a su unión a la estructura de aleación especial.

La traviesa superior sirve de mango durante su utilización en escaleras.

El sistema original por despiece, permite individualizar cualquier carretilla mediante la combinación de sus componentes.

Estructura de tubo elíptico de aluminio reforzado, para una mayor estabilidad y capacidad de carga, reforzado en los puntos de mayor carga, 50% más ligero que el acero.

Mango ergonómico EXPRESSO en forma de oreja con protector, facilitando a cualquier usuario un fácil manejo.

Patines deslizantes con indicador de desgaste en plástico, protegen los patines de aluminio y sirven de ayuda para subir escaleras.

Pueden cambiarse de forma rápida gracias a su fijación con grapas.

Eje de 25 mm con gran capacidad de carga, su forma curvada facilita la inclinación de la carretilla, incluso con cargas muy pesada.

CA-205121
MULTIUSO ESTÁNDAR

CA-24381121
MULTIUSO ESTÁNDAR

CA-28581525
MULTIUSO ESTÁNDAR

Accesorios Expresso, ver pág. 066.

CARRETILLAS DE ALUMINIO EXPRESSO MODELO MULTIUSOS

Referencia	Altura total (mm)	Eje / Ancho (mm)	Dim. pala (L x A mm)	Tipo de rueda	Peso (Kg)	Carga (Kg)
CA-205121	1300	440 / 560	245 x 220	RUE-21	10,50	300
CA-24381121		440 / 500			11,70	
CA-28581525	1500	440 / 560	305 x 300	RUE-25	13,40	

TRANSPORTE DE BEBIDAS

AL

CA-24381525
TRANSPORTE DE BEBIDAS

CA-8011025 1500
TRANSPORTE DE BEBIDAS

CA-221221
TRANSPORTE DE BEBIDAS

CA-24321221
+ ACCESORIO 1046
PARA TRANSPORTE DE BIDONES

CA-201525BO
TRANSPORTE DE BEBIDAS

CA-84381824
TRANSPORTE DE BEBIDAS

Accesorios Expresso, ver pág. 066.

CARRETILLAS DE ALUMINIO EXPRESSO PARA TRANSPORTE DE BEBIDAS

Referencia	Altura total (mm)	Eje / Ancho (mm)	Dimensiones pala (L x A mm)	Tipo de rueda	Peso (Kg)	Carga (Kg)
CA-24381525	1300	440 / 500	305 x 300	RUE-25	13,00	300
CA-8011025 1500	1500	510 / 585	430 x 230		15,00	150
CA-221221	1300	440 / 560	190 x 180	RUE-21	11,20	200
CA-24321221 + 1046		440 / 500			12,80	
CA-201525BO		440 / 560	305 x 300	RUE-25	21,50	300 / 30(*)
CA-84381824		510 / 575	500 x 200	RUE-24	14,00	300

(*) Accesorio porta-bidones con 30 Kg de capacidad de carga máxima.

PAQUETERÍA Y SERVICIOS

AL

CA-82327142
PAQUETERÍA Y SERVICIOS

CA-201121
PAQUETERÍA Y SERVICIOS

CA-24381521
PAQUETERÍA Y SERVICIOS

CA-851276115504
PAQUETERÍA Y SERVICIOS

CA-21182121
PAQUETERÍA Y SERVICIOS

CA-88327042G
PAQUETERÍA Y SERVICIOS

Accesorios Expresso, ver pág. 066.

CARRETILLAS DE ALUMINIO EXPRESSO PARA PAQUETERÍA Y SERVICIOS

Referencia	Altura total (mm)	Eje / Ancho (mm)	Dimensiones pala (L x A mm)	Tipo de rueda	Peso (Kg)	Carga (Kg)
CA-82327142	1300	475 / 475	425 x 280	RUE-42	10,60	150
CA-201121		440 / 560	245 x 220	RUE-21	10,10	300
CA-24381521		440 / 500	305 x 300		12,40	
CA-851276115504	1230	540 / 670	430 x 230	-	9,70	125
CA-21182121	1300	440 / 460	245 x 220	RUE-21	9,00	200
CA-88327042G	1100	475 / 475	425 x 280	RUE-42	10,60	150

ARTÍCULOS VOLUMINOSOS

AL

CA-82282021
ARTÍCULOS VOLUMINOSOS

CA-83182021
ARTÍCULOS VOLUMINOSOS

CA-63163621
ARTÍCULOS VOLUMINOSOS

CA-54381025
TRANSPORTE DE NEUMÁTICOS

CA-24381121
+ ACCESORIO 1144
PARA TRANSPORTE DE SILLAS

CA-805996
ELÉCTRICA PARA ESCALERAS

Accesorios Expresso, ver pág. 066.

CARRETILLAS DE ALUMINIO EXPRESSO PARA ARTÍCULOS VOLUMINOSOS

Referencia	Altura total (mm)	Eje / Ancho (mm)	Dimensiones pala (L x A mm)	Tipo de rueda	Peso (Kg)	Carga (Kg)
CA-82282021	1200	510 / 585	540 x 230 (tubular) 340 x 180 (plana)	RUE-21	16,00	150 (tubular) 300 (plana)
CA-83182021	1130	510 / 575			9,00	
CA-63163621	1120	600 / 665	510 x 120		14,50	300
CA-54381025	1300	510 / 530	-	RUE-25	20,70	200
CA-24381121 + 1144	1300	440 / 500	245 X 220	RUE-21	13,70	300
CA-805996	1500	460 / 510	235 x 180	-	31,20	140

PLEGABLES

AL

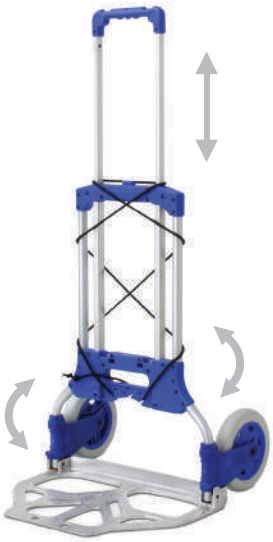

CA-022600
PLEGABLE

CA-26185121
PLEGABLE

CA-27185121
PLEGABLE

CA-25129145
PLEGABLE

CA-25127645
PLEGABLE

Carretilla convertible en carro

CA-553625
PARA OBJETOS VOLUMINOSOS

Accesorios Expresso, ver pág. 066.

CARRETILLAS DE ALUMINIO EXPRESSO PLEGABLES

Referencia	Altura total (mm)	Eje / Ancho (mm)	Dimensiones pala (L x A)	Tipo de rueda	Peso (Kg)	Carga (Kg)
CA-022600 (plegable)	1070 750 (plegada)	- / 500	420 x 320	Ø 180 mm	5,10	80
CA-26185121 (plegable)	1100 730 (plegada)	440 / 460	245 x 220	RUE-21	11,90	150
CA-27185121 (plegable)					12,80	
CA-25129145 (plegable)		405 / 405		RUE-45	8,80	100
CA-25127645 (plegable)			425 x 220		7,00	100
CA-553625 (objetos voluminosos)	1350 1030 (plegada)	440 / 540	340 x 180 (superficie de carga: 900 x 280)	RUE-25	16,30	300

REFRIGERADOS / BIDONES / ECO

AL

CA-271121GK
PRODUCTOS REFRIGRADOS

CA-22127742
PRODUCTOS REFRIGRADOS

CA-330121
TRANSPORTE DE BIDONES

CAPC-200
SERIE ECO (CARGA 200 KG)

CAPC-90B
SERIE ECO (CARGA 90 KG)

Todas las carretillas EXPRESSO pueden equiparse con panel personalizable con el logo de su empresa. No dude en consultarnos para más información.

Accesorios Expresso, ver pág. 066.

CARRETILLAS DE ALUMINIO EXPRESSO PARA REFRIGERADOS Y BIDONES

Referencia	Altura total (mm)	Eje / Ancho (mm)	Dimensiones pala (L x A mm)	Tipo de rueda	Peso (Kg)	Carga (Kg)
CA-271121GK	1300	440 / 460	245 x 220	RUE-21	9,20	200
CA-22127742	1100	405 / 410	400 x 350	RUE-42	11,00	100
CA-330121	1530	- / 760	-	RUE-21	17,00	450

CARRETILLAS SERIE ECO

Referencia	Altura total (mm)	Dim. plegado (L x A x H mm)	Dim. pala (L x A mm)	Tipo de rueda	Peso (Kg)	Carga (Kg)
CAPC-200	1275	590 x 77 x 1015	595 x 390	Ø 200 mm	9,50	200
CAPC-90B	1100	400 x 150 x 720	335 x 240	Ø 150 mm	5,90	90

ACCESORIOS CARRETILLAS

ASAS

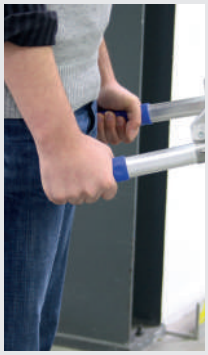

ACC-3013524

Sencillo, para un agarre seguro de la carretilla y sin uso de adhesivos ni tornillos.

ACC-1071

Sencillo con protecciones laterales para las manos.

ACC-1011873

Asa ergonómica con varias opciones de agarre.

ACC-1011893

Asa ergonómica con varias opciones de agarre y protecciones laterales.

RUEDAS

RUE-21

Rueda neumática.

Carga: 250 Kg.
Diámetro: 260 mm

RUE-23

Rueda neumática (no deja huella).
Carga: 250 Kg.
Diámetro: 260 mm

RUE-24

Rueda neumática.

Carga: 300 Kg.
Diámetro: 260 mm

RUE-25

Rueda en poliuretano impinchable.
Carga: 200 Kg.
Diámetro: 260 mm

RUE-42

Rueda de goma Exlan.

Carga: 170 Kg
Diámetro: 200 mm

RUE-45

Rueda de goma Exlan de banda lisa.
Carga: 125 Kg.
Diámetro: 200 mm

PALAS

PALA-5

Pala metálica lisa.
(L) 305 x (A) 300 mm.

PALA-8

Pala metálica lisa.
(L) 400 x (A) 350 mm.

PALA-10

Pala metálica lisa.
(L) 430 x (A) 230 mm.

PALA-R2

Pala metálica tubular.
(L) 425 x (A) 280 mm.

PALA-R21

Pala metálica tubular.
(L) 600 x (A) 280 mm.

BASES CON RUEDAS

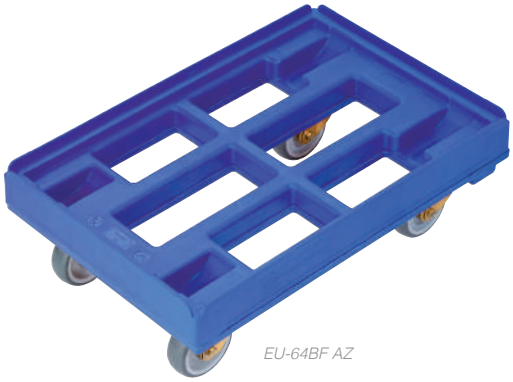

EU-64BF AZ

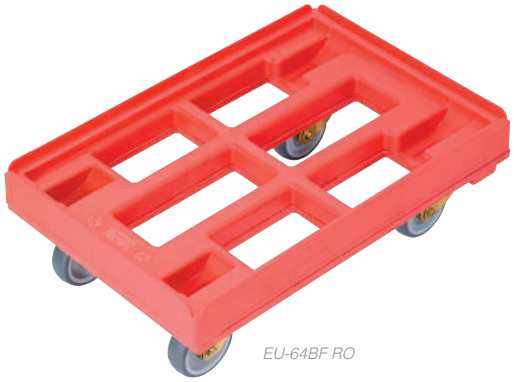

EU-64BF RO

EU-64B

EU-64B C/T

EU-86B

EU-86B C/T

Para otras medidas, solicitar información.

BASES PLÁSTICAS / BASES METÁLICAS

Descripción del artículo		Medidas		Referencia
Bases plásticas	Base de plástico fabricada en polietileno (PE) para cajas 600 x 400 mm. Equipada con 4 ruedas móviles de Ø 100 mm. Capacidad de carga: 300 Kg repartidos uniformemente. Colores: azul y rojo.	(L x A x H) 610 x 410 x 200 mm		**EU-64BF AZ** (en color azul)
				EU-64BF RO (en color rojo)
Bases metálicas	Base de aluminio con esquinas en nylon reforzadas con fibra de vidrio. Equipada con 4 ruedas móviles de Ø 100 mm. Capacidad de carga: 250 Kg repartidos uniformemente. Colores: aluminio y esquinas en color rojo.	(L x A) 600 x 400	(H) 156 mm (sin tirador)	**EU-64B**
			(H) 925 mm (con tirador)	**EU-64B C/T**
		(L x A) 800 x 600	(H) 156 mm (sin tirador)	**EU-86B**
			(H) 925 mm (con tirador)	**EU-86B C/T**

¿QUÉ TIPO DE ARMARIO NECESITO?

Es importante escoger el tipo de armario de seguridad idóneo pensando en las propiedades de las sustancias que va a almacenar para garantizar una resistencia óptima. Conviene basarse en el riesgo más alto que presente la sustancia (o sustancias) a almacenar. Es por ello que hemos decidido adjuntar esta pequeña guía ofreciendo indicaciones útiles en un proceso paso a paso en función de las sustancias más comunes a almacenar en nuestros armarios.

SUSTANCIAS INFLAMABLES

El almacenamiento de sustancias inflamables en armarios de seguridad para inflamables no está permitido, ni se recomienda el almacenamieto de peróxidos.

ALMACENAMIENTO CONJUNTO SUSTANCIAS TÓXICAS / CORROSIVAS

Armarios de seguridad con resistencia al fuego según la norma EN 14470-1

VER **PÁG. 082**

ALMACENAMIENTO CONJUNTO SUSTANCIAS PELIGROSAS PARA EL MEDIO AMBIENTE

Armarios para productos químicos con cofre resistente al fuego según la norma EN 14470-1

VER **PÁG. 081**

ALMACENAMIENTO CONJUNTO SUSTANCIAS INFLAMABLES

Armarios de seguridad con resistencia al fuego según la norma EN 14470-1

DESDE **PÁG. 069**

SUSTANCIAS TÓXICAS

El almacenamiento conjunto de productos químicos debe cumplir la premisa principal de que los productos químicos peligrosos sólo pueden ser almacenados conjuntamente sin restricción si se justifica que esto no supone ningún incremente de riesgo.

Los armarios de seguridad permiten separar / independizar sustancias incompatibles entre sí.

ALMACENAMIENTO CONJUNTO SUSTANCIAS PELIGROSAS PARA EL MEDIO AMBIENTE

Armarios de seguridad para almacenaje en interior de productos químicos no inflamables.

DESDE **PÁG. 078**

ALMACENAMIENTO EN COMPARTIMENTOS SEPARADOS SUSTANCIAS PELIGROSAS PARA EL MEDIO AMBIENTE

Armarios de seguridad para almacenaje en interior de productos químicos no inflamables.

VER **PÁG. 080**

ÁCIDOS Y BASES

ALMACENAMIENTO DE ÁCIDOS Y BASES

Armarios de seguridad con separación horizontal y compartimentos independientes

VER **PÁG. 083**

FITOSANITARIOS

ALMACENAMIENTO CONJUNTO PRODUCTOS FITOSANITARIOS EN RECIPIENTES PEQUEÑOS

Armarios metálicos y plásticos

VER **PÁG. 084**

GASES A PRESIÓN

ALMACENAMIENTO DE BOTELLAS DE GAS CON RIESGO DE EXPLOSIÓN

Armarios metálicospara su instalación en interiores de edificios según legislación ***TRG 280, BGR 120 y TRGS 526.***

VER **PÁG. 085**

Si lo desea, no dude en solicitar asesoramiento sobre almacenamiento de sustancias peligrosas en armarios de seguridad.

PARA PRODUCTOS INFLAMABLES

B80-2000-D

B80-2521-G

Armarios homologados según normativa europea ***EN 14770-1 (Tipo 90')*** *para almacenaje en interior de edificios y lugares de trabajo.*

Solicite información de equipos para ventilación forzada. Apto para todos los modelos.
Ref. ***B80-2839-A***

B80-2102-G

B80-2701-B

ARMARIOS IGNÍFUGOS DE TIPO 90' CON ESTANTES FIJOS

RAL 7035 | RAL 1007

Tipo de armario	Tipo 600	Tipo 900	Tipo 1200	Tipo 1400 (gran capacidad)
Medidas ext.: A x F x H (mm)	595 x 598 x 1935	900 x 598 x 1935	1190 x 598 x 1935	1400 x 598 x 1935
Medidas int.: A x F x H (mm)	492 x 430 x 1700	797 x 430 x 1700	1087 x 430 x 1700	1297 x 430 x 1700
Puertas	1 (derecha)	2	2	2
Capacidad cubeta base (L)	22	29	33	34
Peso (Kg)	306	395	505	615
Puertas RAL 7035	**B80-2000-D**	**B80-2519-B**	**B80-2002-D**	**B80-2701-B**
Puertas RAL 1007	**B80-2100-G**	**B80-2521-G**	**B80-2102-G**	**B80-2703-G**

Incluye 3 estantes (regulables cada 64 mm) y 1 tapa perforada para usar como estante.

ACCESORIOS

Tipo de armario	Ancho 600	Ancho 900	Ancho 1200	Ancho 1400
Estante adicional en acero	**B80-2050-D**	**B80-2523-B**	**B80-2052-D**	**B80-2705-B**
Recubrimiento en PE para cubeto	**B80-2060-D**	**B80-2525-B**	**B80-2062-D**	**B80-2707-B**
Recubrimiento en PE para estante	**B80-2070-D**	**B80-2526-B**	**B80-2072-D**	**B80-2708-B**

Cofre de seguridad

Medidas ext.: A x F x H (mm)	Puertas	Referencia
1000 x 370 x 400	2	**B80-2518-B**
436 x 370 x 447	1	**B80-2517-B**

Para el almacenaje de productos tóxicos o muy tóxicos en pequeñas cantidades dentro de los armarios de seguridad.

- Separación física de los líquidos inflamables
- Puerta(s) con cerradura bombín y 2 llaves
- Chapa de acero, con pintura en polvo RAL 7035 gris claro
- Incluye material para el montaje

PARA PRODUCTOS INFLAMABLES

B80-2570-B

B80-2588-B

Armarios homologados según normativa europea ***EN 14770-1 (Tipo 90')*** *para almacenaje en interior de edificios y lugares de trabajo.*

Solicite información de equipos para ventilación forzada. Apto para todos los modelos.
Ref. ***B80-2839-A***

ARMARIOS IGNÍFUGOS DE TIPO 90' CON ESTANTES EXTRAIBLES

RAL 7035 RAL 1007

Equipamiento interior	6 estantes extraibles	5 estantes extraibles	4 estantes extraibles	3 estantes extraibles 1 cajón alto	4 estantes extraibles 1 cajón alto
Medidas ext.: A x F x H (mm)	595 x 598 x 1935				
Medidas int.: A x F x H (mm)	492 x 430 x 1700				
Peso (Kg)	317	313	309	314	318
Puertas RAL 7035	**B80-2570-B**	**B80-2574-B**	**B80-2578-B**	**B80-2584-B**	**B80-2588-B**
Puertas RAL 1007	**B80-2572-G**	**B80-2576-G**	**B80-2580-G**	**B80-2586-G**	**B80-2590-G**

Patas regulables para nivelación.
Puerta(s) con cerradura bombín y 2 llaves
Capacidad de carga por estante: 30 Kg repartidos uniformemente.

ACCESORIOS

Descripción del artículo		Material	Referencia
Tapa perforada adicional Tipo 600ES	Para estante extraible	Chapa de acero	**B80-2582-B**
	Para cajón de gran capacidad	Chapa de acero	**B80-2594-B**
		Acero inoxidable	**B80-2595-B**

PARA PRODUCTOS INFLAMABLES

B80-2863-A

B80-2850-A

ARMARIOS IGNÍFUGOS DE TIPO 90' PARA BIDONES DE 200 LITROS (POSICIÓN VERTICAL)

RAL 7035 RAL 1007

Equipamiento interior	Cubeto sin entrada para transpaleta	Cubeto con entrada para transpaleta	Cubeto sin entrada para transpaleta
Medidas ext. A x F x H (mm)	900 x 900 x 1935	1550 x 1025 x 2200	1550 x 1025 x 2200
Medidas int. A x F x H (mm)	797 x 735 x 1290	1450 x 870 x 1614	1450 x 870 x 1714
Peso (Kg)	535	1030	1030
Puertas	2 puertas abatibles		
Capacidad bidón vertical 200 L	1	2	2
Capacidad retención cubeto (L)	220		
Entrada transpaleta	No	Sí	No
Acabado	Cuerpo gris RAL 7035 / Puertas amarillo RAL 1007		
Referencia	**B80-2863-A**	**B80-2850-A**	**B80-2851-A**

ACCESORIOS

Estante rejilla / Carga: 75 Kg	**B80-2873-A**	**B80-2852-A**
Zócalo para elevación con transpaleta (H) 113 mm	**B80-2713-A**	**B80-2714-A**

Armarios homologados según normativa europea ***EN 14770-1 (Tipo 90')*** *para almacenaje en interior de edificios y lugares de trabajo.*

Solicite información de equipos para ventilación forzada. Apto para todos los modelos.
Ref. ***B80-2839-A***

B80-2713-A

PARA PRODUCTOS INFLAMABLES

B80-2875-A

B80-2876-A

Armarios homologados según normativa europea ***EN 14770-1 (Tipo 90')*** *para almacenaje en interior de edificios y lugares de trabajo.*

Solicite información de equipos para ventilación forzada. Apto para todos los modelos.
Ref. ***B80-2839-A***

B80-2877-A

ARMARIOS IGNÍFUGOS DE TIPO 90' PARA BIDONES DE 200 LITROS (ANCHO 900 mm, POSICIÓN HORIZONTAL)

RAL 7035 RAL 1007

Medidas ext.: A x F x H (mm)	900 x 900 x 1935			
Medidas int.: A x F x H (mm)	797 x 735 x 1580(*)			
Puertas	2			
Capacidad bidón 60L	3	2	1	-
Estante rejilla	-	1	2	3
Peso (Kg)	530			
Capacidad de retención (L)	67			
Acabado	Cuerpo gris RAL 7035 / Puertas amarillo RAL 1007			
Referencia	**B80-2875-A**	**B80-2876-A**	**B80-2877-A**	**B80-2872-A**

Estantes galvanizados regulables en altura.
Puertas con cerradura bombín y 2 llaves
Almacenaje de hasta 3 bidones de 60 litros o recipientes pequeños sobre estantes de rejilla.
Capacidad de carga por nivel: 200 Kg repartidos uniformemente.
(*) Altura desde reborde superior del cubeto.

PARA PRODUCTOS INFLAMABLES

B80-2854-A

B80-2855-A

B80-2856-A

Armarios homologados según normativa europea ***EN 14770-1 (Tipo 90')*** *para almacenaje en interior de edificios y lugares de trabajo.*

Solicite información de equipos para ventilación forzada. Apto para todos los modelos.
Ref. ***B80-2839-A***

ARMARIOS IGNÍFUGOS DE TIPO 90' PARA BIDONES DE 200 LITROS (ANCHO 1500 mm, POSICIÓN HORIZONTAL)

RAL 7035 RAL 1007

Medidas ext.: A x F x H (mm)	1550 x 1025 x 2200		
Medidas int.: A x F x H (mm)	1450 x 870 x 1714(*)		
Puertas	2		
Capacidad bidón 60L	9	6	3
Estante rejilla	-	1	2
Peso (Kg)	1040		
Capacidad de retención (L)	220		
Acabado	Cuerpo gris RAL 7035 / Puertas amarillo RAL 1007		
Referencia	**B80-2854-A**	**B80-2855-A**	**B80-2856-A**

Estantes galvanizados regulables en altura.
Puertas con cerradura bombín y 2 llaves
Almacenaje de hasta 3 bidones de 60 litros o recipientes pequeños sobre estantes de rejilla.
Capacidad de carga por nivel: 200 Kg repartidos uniformemente.
(*) Altura desde reborde superior del cubeto.

ACCESORIOS

Descripción	Referencia
Estante rejilla adicional	**B80-2858-A**

Capacidad de carga: 75 Kg repartidos uniformemente.

PARA PRODUCTOS INFLAMABLES

B80-2800-A + B80-2805-A (zócalo perforado)

B80-2806-A+ B80-2804-A (zócalo)

B80-2801-A + B80-2805-A (zócalo perforado)

B80-2807-A+ B80-2805-A (zócalo perforado)

Armarios homologados según normativa europea ***EN 14770-1 (Tipo 90')*** *para almacenaje en interior de edificios y lugares de trabajo.*

Solicite información de equipos para ventilación forzada. Apto para todos los modelos.
Ref. ***B80-2839-A***

COFRES IGNÍFUGOS DE TIPO 90'

RAL 7035

Tipo de cofre	Tipo 600 FT	Tipo 600 SF	Tipo 1100 FT	Tipo 1100 SF
Medidas ext.: A x F x H (mm)	577 x 570 x 600		1100 x 570 x 600	
Medidas int.: A x F x H (mm)	485 x 432 x 514		1008 x 432 x 514	
Tipo de apertura	1 puerta batiente (dcha)	1 cajón extraible	2 puertas batientes	1 cajón extraible
Equipamiento interior	1 base cubeta recolectora 12L con tapa perforada		1 base cubeta recolectora 26L con tapa perforada	
Peso (Kg)	92	95	152	155
Referencia	**B80-2800-A**	**B80-2801-A**	**B80-2806-A**	**B80-2807-A**

Cuerpo y puertas en color gris RAL 7035.
Puertas y cajón con cerradura bombín y 2 llaves.
Capacidad de carga por estante: 30 Kg repartidos uniformemente.

ACCESORIOS

Descripción del artículo	Referencia Tipo 600		Referencia Tipo 1100	
Estante-cubeto adicional	**B80-2802-A**	**-**	**B80-2810-A**	**-**
Zócalo 35 mm	**B80-2804-A**	**B80-2804-A**	**B80-2812-A**	**B80-2812-A**
Zócalo perforado 35 mm	**B80-2805-A**	**B80-2805-A**	**B80-2813-A**	**B80-2813-A**

PARA PRODUCTOS INFLAMABLES

B80-2808-A
+ B80-2802-A (estante) + B80-2813-A (zócalo perforado)

B80-2814-A
+ B80-2816-A (estante) + B80-2819-A (zócalo perforado)

B80-2809-A + B80-2813-A (zócalo perforado)

B80-2815-A+ B80-2819-A (zócalo perforado)

Armarios homologados según normativa europea ***EN 14770-1 (Tipo 90')*** *para almacenaje en interior de edificios y lugares de trabajo.*

Solicite información de equipos para ventilación forzada. Apto para todos los modelos.
Ref. ***B80-2839-A***

COFRES IGNÍFUGOS DE TIPO 90'

RAL 7035

Tipo de cofre	Tipo 1100 FT SF	Tipo 1100 SF SF	Tipo 1400 FT SF	Tipo 1400 SF SF
Medidas ext.: A x F x H (mm)	1100 x 570 x 600		1400 x 570 x 600	
Medidas int.: A x F x H (mm)	484 / 484 x 432 x 514		785 / 485 x 432 x 514	
Tipo de apertura	1 puerta batiente (izq.) + 1 cajón extraible	2 cajones extraibles	2 puertas batientes + 1 cajón extraible	2 cajones extraibles
Equipamiento interior	2 cubetas recolectoras 12 L con tapa perforada		1 cubeta recolectora 18 L con tapa perforada 1 cubeta recolectora 12 L con tapa perforada	
Peso (Kg)	154	155	202	208
Referencia	**B80-2808-A**	**B80-2809-A**	**B80-2814-A**	**B80-2815-A**

Cuerpo y puertas en color gris RAL 7035.
Puertas y cajón con cerradura bombín y 2 llaves.
Capacidad de carga por estante: 30 Kg repartidos uniformemente.

ACCESORIOS

Descripción del artículo	Referencia Tipo 1100		Referencia Tipo 1400	
Estante-cubeto adicional (dcha.)	**B80-2802-A**	-	**B80-2816-A**	-
Estante-cubeto adicional (izq.)	-	-	**B80-2817-A**	-
Zócalo 35 mm	**B80-2812-A**	**B80-2812-A**	**B80-2818-A**	**B80-2818-A**
Zócalo perforado 35 mm	**B80-2813-A**	**B80-2813-A**	**B80-2819-A**	**B80-2819-A**

PARA PRODUCTOS INFLAMABLES

B80-2603-A

B80-2600-A

ARMARIOS IGNÍFUGOS DE TIPO 30' CON ESTANTES FIJOS

RAL 7035 RAL 1007

Descripción	Tipo 600	Tipo 1200
Medidas ext.: A x F x H (mm)	595 x 595 x 1935	1195 x 595 x 1935
Medidas int.: A x F x H (mm)	475 x 515 x 1600	1075 x 515 x 1600
Tipo de puertas	1 puerta batiente (dcha.)	2 puertas batientes
Peso (Kg)	147	225
Puertas RAL 7035	**B80-2601-A**	**B80-2600-A**
Puertas RAL 1007	**B80-2603-A**	**B80-2604-A**

Incluye 3 estantes, 1 cubeta recolectora de 22 L de capacidad (tipo 600) ó de 33 L de capacidad (tipo 1200) ambas con tapa perforada.
Puertas con cerradura bombín y 2 llaves.

*Armarios homologados según normativa europea **EN 14770-1 (Tipo 90')** para almacenaje en interior de edificios y lugares de trabajo.*

Solicite información de equipos para ventilación forzada. Apto para todos los modelos.
*Ref. **B80-2839-A***

ACCESORIOS

Descripción	Referencia	
Estante adicional en acero	**B80-2611-A**	**B80-2610-A**

COFRE IGNÍFUGO DE TIPO 30'

RAL 7035

Medidas ext.: A x F x H (mm)	1100 x 570 x 600
Medidas int.: A x F x H (mm)	986 x 455 x 425
Tipo de puertas	2 puertas batientes
Peso (Kg)	110
Cubeta recolectora (L)	26
Puertas RAL 7035	**B80-2602-A**

B80-2602-A

PARA PRODUCTOS QUÍMICOS - TÓXICOS

B80-6223-A

B80-6220-A

B80-6122-A

B80-6133-A

ARMARIOS PARA PRODUCTOS QUÍMICOS Y TÓXICOS

RAL 7035

Altura exterior (mm)	600		1000	1315
Medidas ext.: A x F (mm)	600 x 570	1100 x 570	950 x 500	600 x 570
Medidas int.: A x F x H (mm)	525 x 525 x 530	1025 x 525 x 530	862 x 467 x 894	512 x 544 x 1310
Tipo de puertas	1 puerta batiente (dcha.)	2 puertas batientes	2 puertas batientes	1 puerta batiente (dcha.)
Equipamiento interior	1 cubeta recolectora 30 L		1 estante-cubeto 20 L 1 cubeta recolectora 30 L	2 estantes-cubeto 20 L 1 cubeta recolectora 30 L
Peso (Kg)	27	45	39	48
Referencia	**B80-6223-A**	**B80-6220-A**	**B80-6122-A**	**B80-6133-A**

Cuerpo y puertas en color gris RAL 7035.
Estantes regulables cada 25 mm. Capacidad de carga: 50 Kg repartidos uniformemente.
Puertas con cerradura bombín y 2 llaves.
Aptos para almacenaje en interior de edificios.

ACCESORIOS

Descripción del artículo	Referencia (H) 600		Referencia (H) 1000	Referencia (H) 1300
Estante-cubeto adicional	-	-	**B80-2826-A**	**B80-6135-A**

PARA PRODUCTOS QUÍMICOS - TÓXICOS

B80-6134-A

B80-6216-A

B80-6187-A

ARMARIOS PARA PRODUCTOS QUÍMICOS Y TÓXICOS CON PUERTAS LISAS / CON VISOR

Ancho exterior (mm)	600	950	1200
Medidas ext.: F x H (mm)	570 x 1935	500 x 1950	
Medidas int.: A x F x H (mm)	564 x 512 x 1890	910 x 440 x 1903	1160 x 440 x 1903
Equipamiento interior	3 estantes-cubeto 20 L 1 cubeta recolectora 30 L		3 estantes-cubeto 20 L 1 cubeta recolectora 39 L
Peso (Kg)	58	76	100
Tipo de puertas	1 puerta batiente (dcha.)	2 puertas batientes	
Referencia puerta lisa	**B80-6134-A**	**B80-6210-A**	**B80-6212-A**
Referencia puerta visor transparente	**B80-6176-A**	**B80-6216-A**	**B80-6187-A**

Cuerpo en color gris RAL 7035 y puertas disponibles en varios colores.
Estantes regulables cada 25 mm. Capacidad de carga: 50 Kg repartidos uniformemente.
Puertas con cerradura bombín y 2 llaves.

ACCESORIOS

Descripción del artículo	Referencia (A) 600	Referencia (A) 950	Referencia (A) 1200
Estante-cubeto adicional	**B80-6135-A**	**B80-2826-A**	**B80-6127-A**

PARA PRODUCTOS QUÍMICOS - TÓXICOS

B80-6468-A

B80-6469-A

B80-6468-A
(vista interior)

B80-6469-A
(vista interior)

B80-6470-A

ARMARIOS PARA PRODUCTOS QUÍMICOS Y TÓXICOS "GAMA ECONÓMICA" (H)1950 mm

RAL 7035 RAL 1018

Medidas ext.: A x F x H (mm)	600 x 570 x 1935	950 x 500 x 1950	1200 x 500 x 1950
Medidas int.: A x F x H (mm)	564 x 512 x 1890	910 x 440 x 1903	1160 x 440 x 1903
Equipamiento interior	3 estantes-cubeto 20 L 1 cubeta recolectora 30 L		3 estantes-cubeto 20 L 1 cubeta recolectora 39 L
Peso (Kg)	57	74	98
Tipo de puertas	1 puerta batiente (dcha.)	2 puertas batientes	
Referencia	**B80-6468-A**	**B80-6469-A**	**B80-6470-A**

Cuerpo en color gris RAL 7035 y puertas en color amarillo RAL 1018.
Estantes regulables cada 25 mm. Capacidad de carga: 50 Kg repartidos uniformemente.
Puertas con cerradura bombín y 2 llaves.

ACCESORIOS

Descripción del artículo	Referencia (A) 600	Referencia (A) 950	Referencia (A) 1200
Estante-cubeto adicional	**B80-6471-A**	**B80-6472-A**	**B80-6473-A**

PARA PRODUCTOS QUÍMICOS - TÓXICOS

B80-6527-A

B80-6533-A

B80-6539-A

B80-6545-A

ARMARIOS PARA PRODUCTOS QUÍMICOS Y TÓXICOS CON COMPARTIMENTOS INDEPENDIENTES

Medidas ext.: A x F x H (mm)	600 x 570 x 1935		1200 x 570 x 1950	
Medidas int.: A x F x H (mm)	564 x 512 x 1890		2x564 x 512 x 1890	
Equipamiento interior	3 estantes-cubeto 20 L 1 cubeta recolectora 30 L	2 estantes-cubeto 20 L 1 cubeta recolectora 30 L	6 estantes-cubeto 20 L 2 cubetas recolectoras 30 L	4 estantes-cubeto 20 L 2 cubetas recolectoras 30 L
Peso (Kg)	60	61	120	122
Compartimentos	2	3	4	6
Referencia	**B80-6527-A**	**B80-6533-A**	**B80-6539-A**	**B80-6545-A**

Cuerpo en color gris RAL 7035 y puertas disponibles en varios colores.
Estantes regulables cada 25 mm. Capacidad de carga: 50 Kg repartidos uniformemente. Estante extraible opcional.
Puertas con cerradura bombín y 2 llaves.

PARA PRODUCTOS QUÍMICOS - TÓXICOS

B80-6207-A

B80-6214-A

Armarios homologados según normativa europea ***EN 14770-1 (Tipo 30' y 60')*** *para almacenaje en interior de edificios y lugares de trabajo.*

Solicite información de equipos para ventilación forzada. Apto para todos los modelos.
Ref. ***B80-2839-A***

ARMARIOS PARA PRODUCTOS QUÍMICOS Y TÓXICOS CON COFRE DE SEGURIDAD TIPO 30' O TIPO 60'

RAL 7035

Normativa EN 14470-1	Tipo 30	Tipo 60	Tipo 30	Tipo 60
Medidas ext.: A x F x H (mm)	950 x 500 x 1950			
Medidas int.: A x F x H (mm)	862 x 467 x 1240			
Medidas ext. cofre: A x F x H (mm)	760 x 340 x 440			
Equipamiento interior	3 estantes-cubeto 20 L y 1 cofre con base cubeta-recolectora 11 L			
Peso (Kg)	145	150	145	150
Tipo de puertas	2 puertas lisas metálicas		2 puertas con visor transparente de Plexiglas	
Referencia	**B80-6207-A**	**B80-6208-A**	**B80-6214-A**	**B80-6215-A**

Cuerpo y puertas en color gris RAL 7035.
Puertas con cerradura bombín y 2 llaves.
Estantes-cubeto regulables cada 25 mm. Capacidad de carga por estante: 50 Kg repartidos uniformemente.

ACCESORIOS

Descripción del artículo	Referencia
Estante-cubeto adicional	**B80-2826-A**
Tapa perforada para cofre	**B80-6213-A**

PARA ÁCIDOS Y BASES

B80-2820-A

B80-2822-A

Armarios homologados según normativa europea ***EN 14770-1 (Tipo 90')*** *para almacenaje en interior de edificios y lugares de trabajo.*

Solicite información de equipos para ventilación forzada. Apto para todos los modelos.
Ref. ***B80-2839-A***

ARMARIOS IGNÍFUGOS TIPO 90' PARA ÁCIDOS Y BASES

RAL 7035

Tipo de armario	Tipo 1200 KL1	Tipo 1200 KL2	Tipo 1200 KL3 GL
Medidas ext.: A x F x H (mm)	1195 x 600 x 1935		
Tipo de puertas	4 puertas batientes (modelo 1200 KL3 GL con puertas acristaladas)		
Compartimento ácidos/bases	4 estantes extraibles (4 x 420 mm) 1 base-estante perforada	6 estantes extraibles (4 x 275 mm / 2 x 248 mm) 1 base-estante perforada	6 estantes extraibles (4 x 275 mm / 2 x 248 mm) 1 base-estante perforada
Compartimento productos inflamables	2 estantes (regulables en altura cada 64 mm) 1 cubeta recolectora 20 L con tapa estante perforada		
Peso (Kg)	325	335	340
Referencia	**B80-2820-A**	**B80-2821-A**	**B80-2822-A**

Cuerpo y puertas en color gris RAL 7035.
Puertas con cerradura de cilindro y 2 llaves.

PARA ÁCIDOS Y BASES

B80-3010-D

B80-3014-D

B80-2823-A

ARMARIOS DE SEGURIDAD PARA ÁCIDOS Y BASES

RAL 7035

Tipo de armario	Tipo 600 SLS 600/4	Tipo 600 SLS 600/6	Tipo 600 SLS 600GL/6	Tipo 1100 SL
Medidas ext.: A x F x H (mm)	600 x 600 x 1935			1100 x 570 x 600
Tipo de puertas	2 puertas batientes		2 puertas batientes con plexiglas	2 puertas batientes
Equipamiento	2 x 2 estantes extraibles + cubeta PE (4 x 420 mm)	2 x 3 estantes extraibles + cubeta PE (4 x 275 mm / 2 x 248 mm)	2 x 3 estantes extraibles + cubeta PE (4 x 275 mm / 2 x 248 mm)	2 estantes extraibles + cubeta PE (2 x 495 mm)
Peso (Kg)	110	116	116	65
Referencia puerta izquierda	**B80-3010-D**	**B80-3012-D**	**B80-3014-D**	**B80-2823-A**
Referencia puerta derecha	**B80-3011-D**	**B80-3013-D**	**B80-3015-D**	**-**

Cuerpo y puertas en color gris RAL 7035.
Puertas con cerradura de cilindro y 2 llaves.
Capacidad carga cajón: 20 Kg repartidos uniformemente.

PARA PRODUCTOS FITOSANITARIOS

B80-6110-A

B80-6111-A

B80-6112-A

B80-6113-A

ARMARIOS METÁLICOS PARA PRODUCTOS FITOSANITARIOS EN RECIPIENTES PEQUEÑOS

RAL 6011

Medidas ext.: A x F x H (mm)	500 x 500 x 1000	500 x 500 x 1950	950 x 500 x 1000	950 x 500 x 1950
Equipamiento interior	1 estante-cubeto 20 L 1 cubeta recolectora 30 L	3 estantes-cubetos 20 L 1 cubeta recolectora 30 L	1 estante-cubeto 20 L 1 cubeta recolectora 30 L	3 estantes-cubetos 20 L 1 cubeta recolectora 30 L
Peso (Kg)	30	48	47	76
Tipo de puertas	1 puerta batiente (dcha.)		2 puertas batientes	
Referencia	**B80-6110-A**	**B80-6111-A**	**B80-6112-A**	**B80-6113-A**
Referencia cubeto adicional	**B80-6115-A**		**B80-6116-A**	

Armario (H)1000 mm > Capacidad para 2 estantes-cubeto.
Armario (H)1950 mm con capacidad para 4 estantes-cubeto.

Cuerpo y puertas en color verde RAL 6011.
Capacidad de carga: 50 Kg repartidos uniformemente.

P21-2480-A

P21-2431-A

P21-2481-A

ARMARIOS METÁLICOS PARA BIDONES

RAL 5015

Referencia pintado	Referencia galzanizado	Retención (L)	Bidones	Medidas ext.: A x F x H (mm)	Medidas int.: A x F x H (mm)	Carga (Kg)
P21-2431-A	**P21-1431-A**	220	2 x 200 L	1410 x 810 x 1400	1320 x 720 x 1025	500
P21-2432-A	**P21-1432-A**		4 x 200 L	1410 x 1290 x 1320	1320 x 1200 x 1025	1000
Cubeto pintado / Estructura galvanizada						
P21-2480-A		220	1 x 200 L	900 x 750 x 1900	740 x 660 x 1360	250
P21-2481-A			2 x 200 L	1760 x 750 x 1720	(2x)740 x 660 x 1360	500

Versiones cerradas aptas para almacenaje exterior.
Capacidad de carga uniformemente repartida.

DEP-2

DEP-4

ARMARIOS PLÁSTICOS PARA BIDONES

Ref.	Retención (L)	Bidones	Fondo (mm)	Medidas ext.: A x H (mm)	Peso (Kg)
DEP-2	250	2 x 200	995	1565 x 2110	101
DEP-4		4 x 200	1620		147

Versiones cerradas aptas para almacenaje exterior.
Incluye: Kit de fijación, 4 puntos de fijación, 2 compartimentos en el interior con tapa transparente para documentación y posibilidad de incorporar candado.

PARA BOTELLAS DE GAS

ACERO

C27-3300-B

C27-3302-B

C27-3301-B

Armarios adecuados para su instalación en interiores de edificios según legislación ***TRG 280, BGR 120 y TRGS 526.***

Consúltenos para otros modelos de armarios metálicos para alcenamiento de botellas de gas.

ARMARIOS METÁLICOS PARA BOTELLAS DE GAS CON RIESGO DE EXPLOSIÓN

RAL 7035

Descripción	700TRG	1050TRG	1400TRG
Equipamiento	- 2 guías verticales en C (pared posterior) - 2 guias horizontales en C regulables en altura para montaje de válvulas	- 1 sujeción para botellas de 50 L - Orificio en techo de Ø 25 mm para los tubos (cerrado con sus tapones)	
Medidas ext.: AxFxH(mm)	700 x 400 x 2150	1050 x 400 x 2150	1400 x 400 x 2150
Capacidad botellas	2	3	4
Peso (Kg)	65	90	120
Referencia	**C27-3300-B**	**C27-3302-B**	**C27-3301-B**

Cuerpo y puertas en color gris RAL 7035.
Símbolo identificativo W19 con conexión NW 75 para salida técnica de aire en el techo (a instalar por el cliente).

CONSEJOS PRÁCTICOS

CONSEJOS PRÁCTICOS PARA EL ALMACENAJE DE PRODUCTOS PELIGROSOS EN CUBETOS DE RETENCIÓN

PASO 1.- DETERMINAR LA SUSTANCIA QUE SE VA A ALMACENAR

Es importante escoger el cubeto de retención en el material adecuado para garantizar la resistencia óptima frente a las sustancias que se van a almacenar.
*Para el **almacenamiento de sustancia inflamables** y contaminantes del agua, como aceites y pinturas, son adecuados los cubetos de retención de acero, tanto pintados como galvanizados. Para el **almacenamiento de sustancias químicas agresivas**, como por ejemplo ácidos y soluciones alcalinas, son adecuados los cubetos de retención plásticos.*

Es imprescindible consultar la ficha técnica de las sustancias que van a almacenarse para establecer la resistencia y compatibilidad de los cubetos. Así, por ejemplo, pueden utilizarse cubetos metálicos para el almacenaje de muchas sustancias químicas, pero si son corrosivas (ácidos y soluciones alcalinas), será necesario el uso de cubetos plásticos.

CUBETOS DE RETENCIÓN DE ACERO

En caso de líquidos inflamables y peligrosos para el agua.

CUBETOS DE RETENCIÓN DE PLÁSTICO

Para sustancias agresivas como ácidos y bases o peligrosos para el medio ambiente.

PASO 2.- DETERMINAR EL VOLUMEN DE RETENCIÓN DEL CUBETO

El volumen de retención necesario lo establece el Reglamento de Almacenamiento de Productos Químicos RD 656/2017 con los siguientes parámetros: el cubeto de retención debe recoger como mínimo el 10% de la cantidad total almacenada o el volumen del mayor recipiente. Pueden existir zonas de especial protección, donde se requiera una capacidad de retención de hasta el 100% del volumen total almacenado.

SOLO ALMACENAMIENTO

- *Bandejas (pág. 087)*
- *Para bidones:*
  - *Cubetos plásticos (pág. 088)*
  - *Cubetos metálicos (pág. 089)*
- *Para IBC:*
  - *Cubetos plásticos (pág. 090)*
  - *Cubetos metálicos (pág. 091)*
- *En estanterías (pág. 092)*

DESDE **PÁG. 087**

TRASIEGO Y MANIPULADO

Pág. 094
- *Carro para transporte de bidones*
- *Baúl para almacenamiento*
- *Tapa/Recolector para derrames*

Pág. 095
- *Bidones*
- *Soportes para bidones en cubetos*

DESDE **PÁG. 094**

SUELOS RECOLECTORES

- *Suelos metálicos (pág. 096)*
- *Suelos plásticos (pág. 097)*

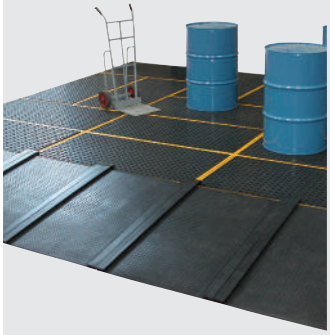

DESDE **PÁG. 096**

ESTANTERÍAS

- *Para pequeño volumen (pág. 098 y 099)*
- *Para bidones (pág. 100, 101, 102 y 103)*

DESDE **PÁG. 098**

Si lo desea, no dude en solicitar asesoramiento sobre almacenamiento de sustancias peligrosas en armarios de seguridad.

BANDEJAS (HASTA 100 L)

BRPE-20 SR

BRPE-20

BRPE-30 SR

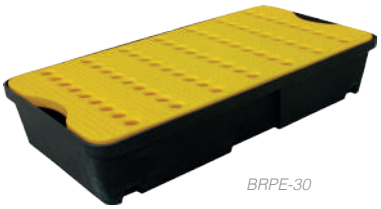

BRPE-30

BRPE-40 SR

BRPE-40

BRPE-60 SR

BRPE-60

BRPE-100 SR

BRPE-100

BANDEJAS PLÁSTICAS DE RETENCIÓN

CUBETA REJILLA

Medidas ext.: L x A x H (mm)	600 x 400 x 155	805 x 405 x 155	800 x 600 x 155	1000 x 600 x 175	1200 x 800 x 175
Capacidad retención (L)	20	30	40	60	100
Capacidad carga con rejilla (Kg)	50		100	200	210
Peso sin rejilla (Kg)	2,00	3,00	3,50	5,00	7,00
Referencia	**BRPE-20 SR**	**BRPE-30 SR**	**BRPE-40 SR**	**BRPE-60 SR**	**BRPE-100 SR**
Peso con rejilla (Kg)	3,00	4,50	6,50	9,00	14,50
Referencia	**BRPE-20**	**BRPE-30**	**BRPE-40**	**BRPE-60**	**BRPE-100**

Capacidad de carga repartida uniformemente.
Garrafas y recipientes no incluidos.

PARA BIDONES (HASTA 200 L)

RPE-1001

RPE-1002

RPE-1002P
(no incluye palet)

RPEE-1004

RPE-1004L

MODELO ENCAJABLE,
ahorro de espacio
en transporte y almacenaje

Para más información sobre bidones plásticos y soportes, consultar pág. 095.

CUBETOS PLÁSTICOS DE RETENCIÓN PARA BIDONES (HASTA 200 L)

CUBETA REJILLA

Referencia	Retención (L)	Bidones	Medidas ext.: L x A x H (mm)	Medidas rejilla: L x A x H (mm)	Peso (Kg)	Carga (Kg)	Toro/Transpaleta
RPE-1001	230	1 x 200 L	1000 x 680 x 600	790 x 590 x 40	19,5	250	Sólo lado largo
RPE-1002	250	2 x 200 L	1300 x 750 x 440	1180 x 630 x 55	20,5	650	
RPE-1002P	230		1310 x 910 x 380	-	16		
RPEE-1004	249	4 x 200 L	1460 x 1460 x 305	1340 x 1340 x 50	37	1250	Sí (ambos lados) / No
RPE-1004L	235		2445 x 660 x 270	580 x 780 x 40	34		Sólo lado largo

Bidones no incluidos.

PARA BIDONES (HASTA 200 L)

ACERO

P65-2001-A

P65-2002-A

P65-1003-A

P65-1004-A

P66-1301-A

P65-2005-A

P66-2303-A

Para más información sobre bidones plásticos y soportes, consultar pág. 095.

CUBETOS METÁLICOS DE RETENCIÓN PARA BIDONES (HASTA 200 L)

RAL 5015

Ref. pintado	Ref. galvanizado	Retención (L)	Bidones	Medidas ext.: L x A x H (mm)	Peso (Kg)	Carga (Kg)
P65-2001-A	**P65-1001-A**	210	1 x 200L	810 x 820 x 450	60	250
P65-2002-A	**P65-1002-A**		2 x 200L	1250 x 820 x 340	73	500
P65-2003-A	**P65-1003-A**		4 x 200L	1325 x 1320 x 250	110	1000
P65-2004-A	**P65-1004-A**			2420 x 820 x 240	117	
P65-2005-A	**P65-1005-A**		8 x 200L	2420 x 1220 x 210	150	1600
Para bidones de 200L en palet europeo 1200 x 800 (no incluido)						
P66-2301-A	**P66-1301-A**	210	2 x 200L	1250 x 820 x 240	50 (sin rejilla)	-
P66-2303-A	**P66-1303-A**				73 (con rejilla)	-
Para bidones de 200L en palet europeo 1200 x 800 (no incluido)						
P66-2302-A	**P66-1302-A**	210	4 x 200L	1220 x 1220 x 210	60 (sin rejilla)	-
P66-2304-A	**P66-1304-A**				85 (con rejilla)	-

Bidones no incluidos.

PARA IBC (HASTA 1000 L)

RPEE-5001

MODELO ENCAJABLE,
ahorro de espacio
en transporte y almacenaje

RPEE-5002

MODELO ENCAJABLE,
ahorro de espacio
en transporte y almacenaje

RPE-5003

Para información sobre nuestros IBC/ GRG disponibles, consultar pág. 044.

CUBETOS PLÁSTICOS DE RETENCIÓN PARA IBC (HASTA 1000 L)

CUBETA REJILLA RPE-5003

Referencia	Retención (L)	IBC	Medidas ext.: L x A x H (mm)	Medidas rejilla: L x A x H (mm)	Peso (Kg)	Carga (Kg)	Toro/Transpaleta
RPEE-5001	1260	1	1680 x 1680 x 700	1585 x 1585 x 90	86	2500	Ambos lados
RPEE-5002	1200	2	2260 x 1460 x 575	1365 x 1080 x 90	116	3000	Sólo lado largo
RPE-5003	1300	3	3255 x 1340 x 470	Sin rejilla	86	4500	Ambos lados

IBC/GRG no incluidos.

PARA IBC (HASTA 1000 L)

ACERO

P21-1601-B

P21-2603-B

P21-2602-B

P21-2606-A

Para información sobre nuestros IBC/ GRG disponibles, consultar pág. 044.

CUBETOS METÁLICOS DE RETENCIÓN PARA IBC (HASTA 1000 L)

RAL 5015

Ref. pintado	Ref. galzanizado	Retención (L)	IBC	Medidas ext.: L x A x H (mm)	Superficie depósitos: L x A x H (mm)	Peso (Kg)	Carga (Kg)
P21-2601-B	**P21-1601-B**	1000	1	1300 x 1360 x 790	-	210	1500
P21-2602-B	**P21-1602-B**		2	2680 x 1300 x 480	-	310	
Con soporte elevado para facilitar el vertido directo de líquidos							
P21-2603-B	**P21-1603-B**	1000	1	1300 x 1360 x 1070	1300 x 1100 x 320	220	1500
P21-2606-A	**P21-1606-A**		2	2620 x 1400 x 745	2 x 1300 x 1100 x 320	330	

Rejilla extraible galvanizada al fuego.
Altura útil sobre suelo de 100 mm para manejo con transpaleta.
IBC/GRG no incluidos.

PARA ESTANTERÍAS

MODELO ENCAJABLE,
ahorro de espacio
en transporte y almacenaje

RPE-2200

RPEE-2700

CUBETOS PLÁSTICOS DE RETENCIÓN PARA ALMACENAJE DE IBC EN ESTANTERÍAS

Referencia	Retención (L)	Medidas ext.: L x A x H (mm)	Peso (Kg)	Para longitud de larguero (mm)
RPE-2200	1100	2165 x 1300 x 575	34	2200
RPE-2700		2665 x 1300 x 500		2700

No incluye rejilla.

Para más información sobre cubetos de retención para bidones, consultar pág. 088.

PARA ESTANTERÍAS

CUBETOS METÁLICOS DE RETENCIÓN PARA ALMACENAJE DE BIDONES EN ESTANTERÍAS

Referencia	Retención (L)	Medidas ext.: L x A x H (mm)	Peso (Kg)	Carga (Kg)	Para longitud de larguero (mm)
R23-1801-F	360	1780 x 1300 x 322	101	1000 Kg/m²	1800
R23-1807-F		2180 x 1300 x 292	114		2200
R23-1802-F		2680 x 1300 x 267	138		2700

Capacidad de carga para peso uniformemente repartido.
No incluye rejilla.

CUBETOS METÁLICOS DE RETENCIÓN PARA ALMACENAJE DE IBC EN ESTANTERÍAS

Referencia	Retención (L)	IBC	Medidas ext.: L x A x H (mm)	Peso (Kg)	Carga (Kg)	Para longitud de larguero (mm)
R23-1805-F (sin rejilla)	1000	2	2680 x 1300 x 462	174	1000 Kg/m²	2700
R23-1905-F (con rejilla)			2680 x 1300 x 480	359		

Capacidad de carga para peso uniformemente repartido.

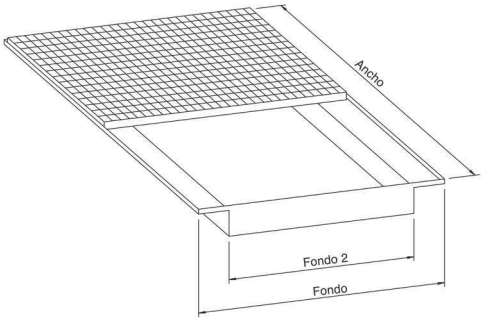

CUBETOS METÁLICOS DE RETENCIÓN ENTRE LARGUEROS DE ESTANTERÍAS

Referencia	Retención (L)	Medidas ext.: L x A x H (mm)	Fondo 2 (mm)	Peso (Kg)	Carga (Kg)	Para longitud de larguero (mm)
R23-1701-E	220	1780 x 1300 x 198	970	148	1000 Kg/m²	1800
R23-1704-E		2180 x 1300 x 173		174		2200
R23-1702-E		2680 x 1300 x 158		210		2700

Capacidad de carga para peso uniformemente repartido.

Para más información sobre cubetos de retención para bidones, consultar pág. 088.

TRASIEGO Y MANIPULADO

CFPE-4001

CRPE-2001

TAPE-6001 + BAPE-6001

Descripción del artículo		Medidas	Referencia
Carro para transporte de 1 bidón	Equipado con 4 ruedas (2 móviles y 2 fijas). Incluye correa de seguridad para sujeción del barril. No incluye bidón. Facilita el cambio de posición del bidón de vertical a horizontal o viceversa. Peso: 41 Kg Capacidad: 250 L Capacidad de carga: 300 Kg	(L x A x H) 1710 x 815 x 680 mm	**CRPE-2001**
Baúl de almacenamiento	Diseñado en ángulo para evitar la acumulación de agua de lluvia o nieve y equipado con tapa superior abatible en 180º. Acceso para toro y transpaleta (lado frontal). Apilable para facilitar su transporte. Peso: 24,5 Kg Capacidad: 400 L Fabricado en Polietileno resistente a UV en color amarillo.	(L x A x H) 1000 x 755 x 885 mm Dim. puerta (L x A): 880 x 420 mm	**CFPE-4001**
Conjunto tapa/recolector de derrames para bidón de 200 L	**TAPA** La tapa evita el llenado de agua de lluvia y escombros cuando no está en uso. Abatible 250º permitiendo acceso completo al bol de drenaje. Peso: 3,8 Kg Fabricado en Polietileno resistente a UV en color amarillo. Cierre bisagra opcional.	(Ø x H) 620 x 265 mm	**TAPE-6001**
	RECOLECTOR Protección económica contra derrames. Boca para vertes los líquidos drenados. Relieve interior para evitar que el bidón esté en contacto con el líquido drenado. Peso: 5 Kg Capacidad: 86 L (total) / 54 L (parte inferior) Fabricado en Polietileno resistente a UV en color amarillo.	(A x H) 960 x 190 mm (máx. bidón Ø 625 mm)	**BAPE-6001**

BIDONES HOMOLOGADOS Y SOPORTES

BB-60 AZ BB-120 AZ BB-220 AZ

BIDONES DE POLIETILENO

Referencia	Capacidad (L)	Medidas: Ø x H (mm)	Ø Boca (mm)
BB-60 AZ	60	405 x 600	327
BB-120 AZ	120	500 x 790	405
BB-220 AZ	220	600 x 975	413

Fabricados en polietileno virgen (aptos para alimentación).
Tapa en color negro con sistema de cierre tipo ballesta.
Homologación UN/1H2/X273/X/E/B-1319

P70-7111-A

P70-7112-A

SOPORTES PARA BIDONES

Referencia	Capacidad	Medidas: A x F x H (mm)
Soportes metálicos		
P21-1801-A (con rodillo)	1 x 200L	600 x 650 x 415
P21-1701-A (con soporte angular)		
P21-1802-A (con rodillo)	2 x 200L	1230 x 650 x 415
P21-1702-A (con soporte angular)		
P21-1803-A (con rodillo)	3 x 60L	1230 x 650 x 450
P21-1703-A (con soporte angular)		
Soportes en polietileno		
P70-7111-A	1 x 60L	515 x 390 x 390
P70-7113-A	2 x 60L	860 x 385 x 315
P70-7112-A	1 x 200L	580 x 790 x 590
RPE-2002	2 x 200L	1375 x 940 x 390
RPE-2003	2 x 200L	1375 x 1350 x 635

Bidones y cubetos de retención no incluidos

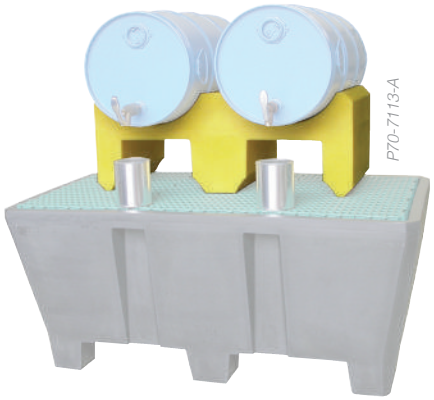

P70-7113-A

RPE-2002

RPE-2003

P21-1701-A

P21-1702-A

P21-1703-A

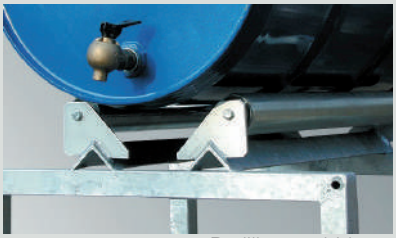

Rodillo portabidones

SUELO RECOLECTOR METÁLICO

ACERO

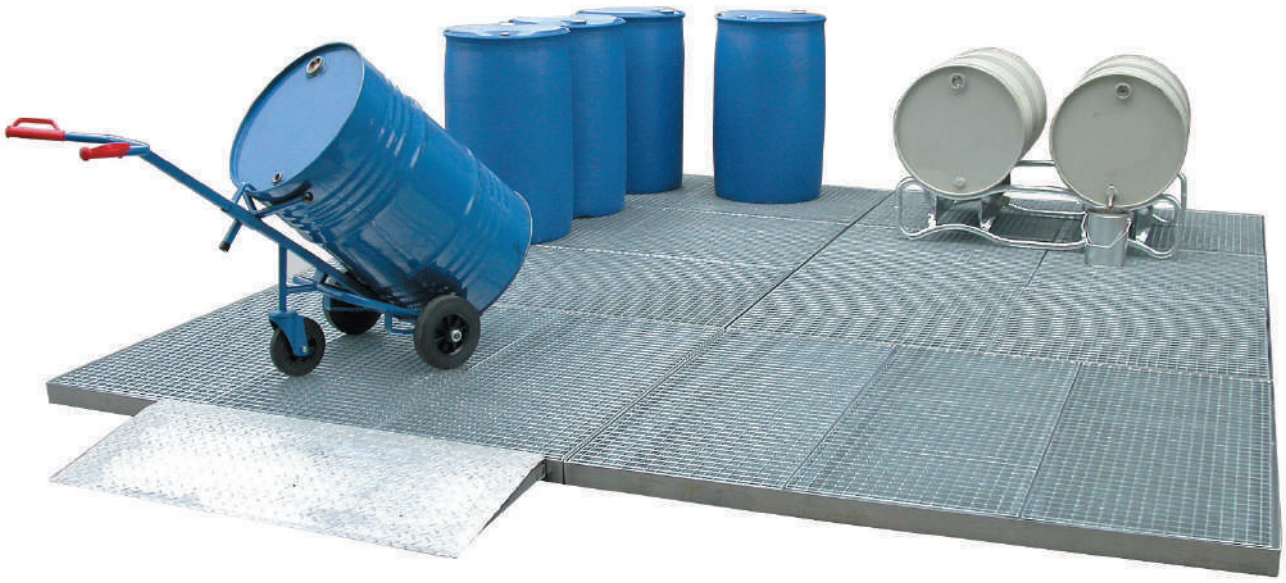

* Simulación de instalación

ENTARIMADOS RECOLECTORES (H)123 mm

Referencia	Retención (L)	Medidas ext.: L x A (mm)	Peso (Kg)
P25-1240-B	20	500 x 500	28
P25-1241-B	40	1000 x 500	52
P25-1246-B	85	2000 x 500	100
P25-1242-B	100	2500 x 500	125
P25-1243-B	80	1000 x 1000	83
P25-1244-B	160	2000 x 1000	162
P25-1245-B	210	2500 x 1000	201

Rejilla galvanizada extraíble de gran capacidad de carga.
Protección aticorrosión mediante baño galvanizado al fuego.
Carga paso rueda: 450 Kg / Carga máxima: 5.000 Kg/m²
Sólo apto para carretilla de mano (no apto para toro)

Disponemos de entarimados recolectores con cubetos de retención de 55 y 78 mm de altura.

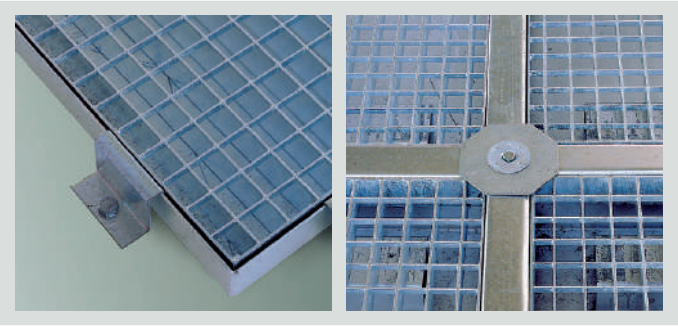

ACCESORIOS

Referencia	Medidas ext.: L x A (mm)	Peso (Kg)
Rampas		
P25-1260-B	450 x 1150	41
P25-1261-B	950 x 1150	69
P25-1262-B	1950 x 1150	141
P25-1263-B	2450 x 1150	175
Rampa de esquina		
P25-1264-B	1150 x 1150	39
Conectores de unión		
P25-1250-B	52 x 470	-
P25-1251-B	52 x 970	-
P25-1252-B	52 x 1970	-
P25-1253-B	52 x 2470	-
Grapa lateral		
P25-1254-B	100 x 30	-
Grapa cruz		
P25-1255-B	120 x 120	-

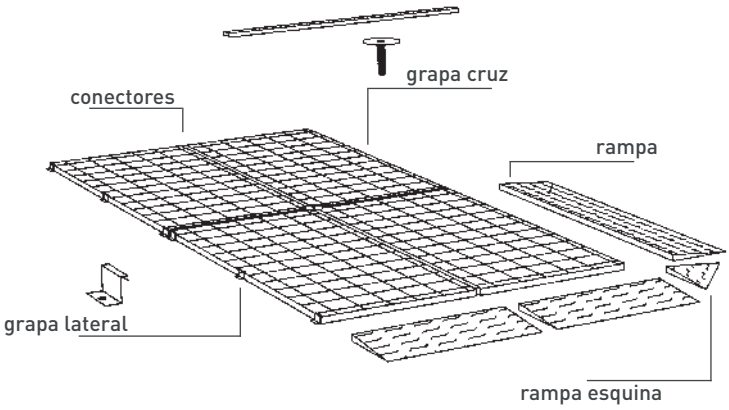

93 586 01 00 ventas@plastipol.com www.plastipol.com

SUELO RECOLECTOR PLÁSTICO

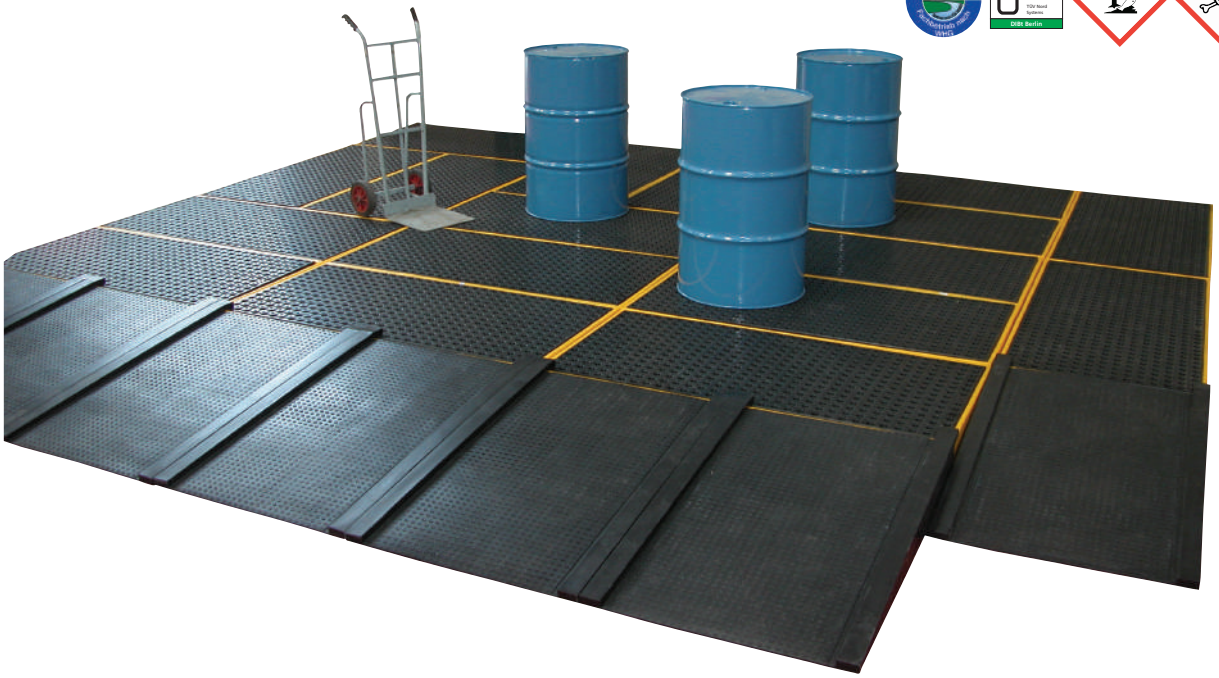

* Simulación de instalación

ENTARIMADOS RECOLECTORES (H)150 mm

CUBETA REJILLA

Referencia	Retención (L)	Medidas ext.: L x A (mm)	Peso (Kg)	Carga máx. ruedas (Kg)	Carga máx. (Kg)
SRPE-3001	120	800 x 1600	24	1000	1350
SRPE-3006	240	1600 x 1600	45	2000	2700

Suelo de retención plástico muy duradero con rejilla extraíble en polietileno.
Rejilla y rampa con textura antiresbaladiza.
Carga paso rueda: 450 Kg / Carga máxima: 5.000 Kg/m²
Sólo apto para carretilla de mano (no apto para toro)

ACCESORIOS

Rampa		
Referencia	Medidas ext.: L x A x H (mm)	Peso (Kg)
SRPE-3010	1290 x 810 x 180	15
Kit de unión		
SRPE-0101	4 Perfiles de unión 2x1500 x 40 x 40 2x700 x 40 x40 1 unión en cruz: 150 x 125 x Ø 140	-

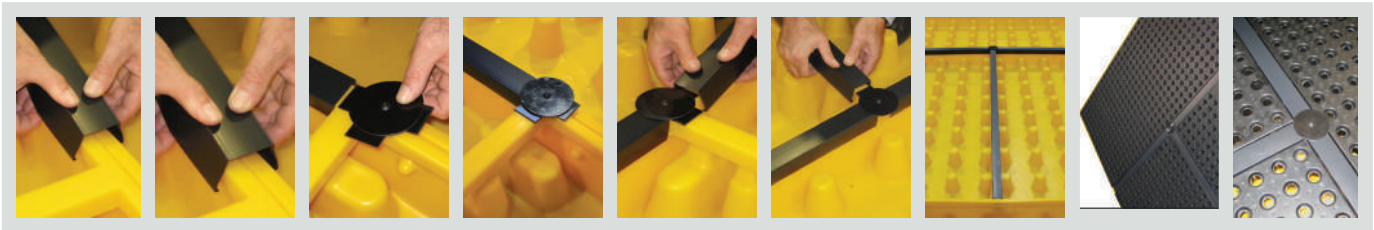

PARA PEQUEÑO VOLUMEN

SCB-201050-I

SLB-201050-I

SRB-201050-I

ESTANTERÍAS METÁLICAS PARA PEQUEÑO VOLUMEN

Referencia	Retención base (L)	Medidas ext.: A x F x H (mm)	Medidas base: A x F x H (mm)	Carga por estante (Kg)
Estanterías con 5 estantes-cubeto				
SCB-201050-I (módulo inicial)	-	1058 x 524 x 2000	-	200
SCB-201050-A (módulo adicional)		1008 x 524 x 2000		
Estanterías con 5 estantes lisos y 1 cubeta-base recolectora				
SLB-201050-I (módulo inicial)	30	1058 x 524 x 2000	1096 x 570 x 83	200
SLB-201050-A (módulo adicional)		1008 x 524 x 2000	1005 x 570 x 83	
Estanterías con 5 estantes rejilla y 1 cubeta-base recolectora				
SRB-201050-I (módulo inicial)	30	1058 x 524 x 2000	1096 x 570 x 83	100
SRB-201050-A (módulo adicional)		1008 x 524 x 2000	1005 x 570 x 83	

Altura de estantes regulables en pasos de 25 mm
Todos los componentes galvanizados
Sistema modular fácilmente ampliable

Las estanterías se suministran desmontadas. Fácil montaje.

ESTANTES ADICIONALES

Referencia	Descripción	Medidas ext.: A x F x H (mm)	Carga (Kg)
ECB-1050	Estante-cubeto para almacenamiento de recipientes que pueden derramarse o están expuestos a fugas, tales como latas de pintura. Incluye 4 soportes.	995 x 495 x 60	200
ELB-1050	Estante liso adicional con orificios para divisores. Incluye 4 soportes.	1000 x 500 x 40	
ERB-1050	Estante rejilla con malla de 30 x 30 mm. Incluye 4 soportes.	1000 x 500 x 25	100

Todos los estantes adicionales son intercambiables entre sí en todas las estanterías con cubetas recolectoras.

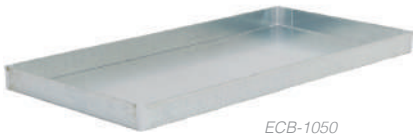

ECB-1050

ELB-1050

ERB-1050

PARA PEQUEÑO VOLUMEN

R71-2081-C

Las estanterías se suministran desmontadas. Fácil montaje.

R71-1081-C

R71-1061-C

ESTANTERÍAS METÁLICAS PARA PEQUEÑO VOLUMEN

RAL 5015

Referencia	Retención (L)	Medidas ext.: A x F x H (mm)	Medidas cubeto: A x F x H (mm)	Composición
R71-2061-C (cubeto azul RAL 5015)	210-	1060 x 635 x 2100	1250 x 820 x 340-	5 estantes rejilla
R71-1061-C (cubeto galvanizado)				
R71-2081-C (cubeto azul RAL 5015)		2085 x 635 x 2100	2420 x 820 x 240-	2 x 5 estantes rejilla
R71-1081-C (cubeto galvanizado)				

Altura de estantes regulables en pasos de 25 mm
Capacidad de carga por estante: 200 Kg repartidos uniformemente.

PARA BIDONES 60 L

R74-1050-A

R74-1052-A

R74-1056-A

Las estanterías se suministran desmontadas. Fácil montaje.

ESTANTERÍAS METÁLICAS PARA BIDONES DE 60 LITROS Y PEQUEÑO VOLUMEN

Referencia	Retención base (L)	Medidas ext.: A x F x H (mm)	Medidas base: A x F x H (mm)	Carga módulo / estante (Kg)
Con capacidad para 6 bidones de 60L				
R74-1050-A (módulo inicial)	60	1360 x 635 x 1150	1240 x 840 x 150	600 / 200
R74-1051-A (módulo adicional)				
Con capacidad para 3 bidones de 60L + 1 estante rejilla				
R74-1052-A (módulo inicial)	60	1360 x 635 x 1150	1240 x 840 x 150	600 / 200
R74-1053-A (módulo adicional)				
Con capacidad para 9 bidones de 60L				
R74-1054-A (módulo inicial)	60	1360 x 635 x 2000	1240 x 840 x 150	600 / 200
R74-1055-A (módulo adicional)				
Con capacidad para 6 bidones de 60L + 1 estante rejilla				
R74-1056-A (módulo inicial)	60	1360 x 635 x 2000	1240 x 840 x 150	600 / 200
R74-1057-A (módulo adicional)				

Almacenaje horizontal de bidones de 60 L y en vertical para pequeños recipientes en estante rejilla.
Todos los componentes galvanizados
Sistema modular fácilmente ampliable
Altura libre desde suelo de 40 mm

ACCESORIOS

Referencia	Descripción
R74-1058-A	Nivel adicional con soportes para 3 bidones de 60 litros
R74-1059-A	Estante rejilla adicional
R74-1060-A	Tapa de rejilla para cubeto recolector
R74-1061-A	Portajarras en acero

PARA BIDONES 60 Y 200 L

P21-1403-A

P21-1405-A

P21-1402-A

Las estanterías se suministran desmontadas. Fácil montaje.

ESTANTERÍAS METÁLICAS APILABLES PARA BIDONES DE 60 Y 200 LITROS

Referencia	Retención base (L)	Bidones	Medidas ext.: A x F x H (mm)
Cubetos de retención fijos			
P21-1402-A	220	2 x 220	800 x 1400 x 340
P21-1403-A		4 x 220	1400 x 1280 x 260
P21-1404-A			2750 x 890 x 260
P21-1405-A		8 x 220	2750 x 1280 x 220
Estanterías apilables			
R67-1103-A	-	1 x 200	790 x 650 x 790
R67-1104-A		2 x 200	1390 x 650 x 790
R67-1105-A		3 x 50/60	1390 x 650 x 790
R67-1106-A		Est. rejilla	1390 x 1000 x 790

Almacenaje en estantería en posición horizontal de bidones de 60 L
y en vertical para pequeños recipientes en estante rejilla.
Todos los componentes galvanizados.
Sistema modular fácilmente ampliable y apilable en 2 alturas máximo.
Altura libre desde suelo de 40 mm

ACCESORIOS

Referencia	Descripción
Z50-1925-B	Rodillos portabidones con rodamientos para colocar sobre soportes. Capacidad de carga máxima 210 Kg.
Z50-1926-A	Portajarras

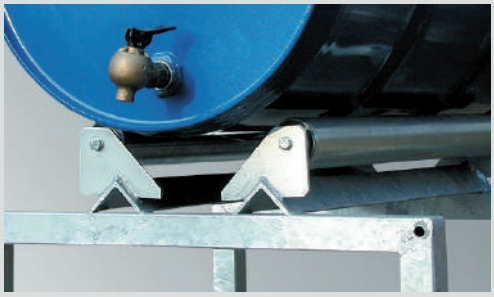
Rodillo portabidones

PARA BIDONES 60 Y 200 L

R67-1106-A + R67-1802-A

R67-1105-A (con portajarras) + R67-1106-A + R67-1802-A

(2x) R67-1106-A + R67-1802-A

R67-1104-A (con portajarras) + R67-1105-A + R67-1802-A

(2x) R67-1104-A (con portajarras) + R67-1802-A

R67-1105-A (con portajarras) + R67-1106-A + R67-1802-A

Las estanterías se suministran desmontadas. Fácil montaje.

ESTANTERÍAS METÁLICAS APILABLES PARA BIDONES DE 60 Y 200 LITROS

Referencia	Retención base (L)	Bidones	Medidas ext.: A x F x H (mm)
Opciones de configuración I			
R67-1103-A (Estantería)	-	1 x 200	790 x 650 x 790
R67-1801-A (Cubeto galvanizado)	205	-	690 x 1200 x 275
Opciones de configuración II			
R67-1104-A (Estantería)	-	2 x 200	1390 x 650 x 790
R67-1105-A (Estantería)		3 x 50/60	
R67-1106-A (Estantería)		Pequeños recipientes	1390 x 1000 x 790
R67-1802-A (Cubeto galvanizado)	205	-	1290 x 1200 x 160

4 soportes para un fácil apilado y desmontaje agulizando el trasvase y trasiego de los bidones.
Todos los componentes galvanizados.
Todas las estanterías van ancladas entre sí, mediante un sistema de antivuelco.
Cubetos sin rejilla.

PARA BIDONES 60 Y 200 L

Ejemplo de composición

Las estanterías se suministran desmontadas. Fácil montaje.

ESTANTERÍAS METÁLICAS PARA BIDONES DE 60 Y 200 LITROS

Ref. módulo inicial	Ref. módulo adicional	Retención (L)	Bidones	Medidas ext.: A x F x H (mm)	Medidas cubeto: A x F x H (mm)
Cubeto galvanizado / Sin rejilla					
R74-1006-B	**R74-1008-B**	210	4 x 200	1660 x 800 x 2000	1325 x 1320 x 250
R74-1010-B	**R74-1012-B**		2 x 200 / 3 x 60		
R74-1014-B	**R74-1016-B**		6 x 60		
R74-1022-B	**R74-1024-B**		9 x 60		
Cubeto galvanizado / Con rejilla					
R74-1007-B	**R74-1009-B**	210	4 x 200	1660 x 800 x 2000	1325 x 1320 x 250
R74-1011-B	**R74-1013-B**		2 x 200 / 3 x 60		
R74-1015-B	**R74-1017-B**		6 x 60		
R74-1023-B	**R74-1025-B**		9 x 60		

Almacenaje horizontal y vertical de bidones de 60 a 200 litros.
Cubeto extraíble en chapa de acero de 3 mm.
Todas las estanterías van ancladas entre sí, mediante un sistema de antivuelco.
Largueros regulables en altura con capacidad de carga de 600 Kg por par de largueros.

ACCESORIOS

Referencia	Descripción
Z50-1925-B	Rodillos portabidones con rodamientos para colocar sobre soportes. Capacidad de carga máxima 210 Kg.
Z50-1926-A	Portajarras
R23-3110-D	Protector antigolpes (negro/amarillo) con set de tornillería incluido.
R74-1040-B	Estante rejilla adicional con travesaños incluidos.

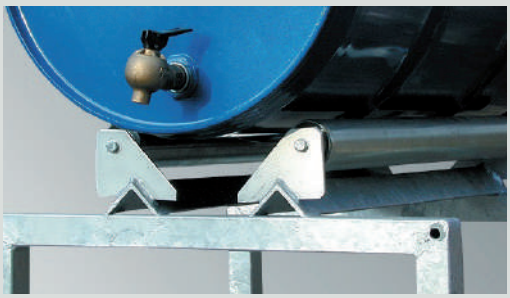

Rodillo portabidones

PILAS

Caja de plástico con tapa diseñada para la recogida selectiva de pilas. Equipada con un separador interior metálico que separa pilas de botón de pilas cilíndricas.
Posibilidad de personalizar con logotipo mediante adhesivo o termograbado.

Compartimentación, marcaje y sistemas de etiquetas, ver pág. 022 y 023.

CAJA PARA LA RECOGIDA SELECTIVA DE PILAS PILABOX

Referencia	Altura (mm)	Medidas interiores (L x A x H mm)	Volumen (L)	Peso (Kg)
PI-3217 (PILABOX)	170	268 x 168 x 165	7,00	0,52

TAPA Y ACCESORIOS

Referencia	Descripción		Medidas (mm)	Color	Peso (Kg)
PI-3217 C/B VE	Tapa abisagrada	Tapa con bisagras integradas (clips de cierre no incluidos).	(L x A) 300 x 200	Verde	0,14
EU-CLIP	Clip de cierre	Clip de plástico de cierre para la tapa EU-32T C/B (se necesitan 2 u./caja).		Blanco	0,004
PM-PI NE	Soporte para PILABOX	Soporte especial en tubo metálico para cajas PILABOX.	(H) 860	Negro	1,02
E-PILA BOTON	Etiqueta adhesiva	Etiqueta adhesiva para pila botón	-	-	-
E-PILA PETACA	Etiqueta adhesiva	Etiqueta adhesiva para pila estándar y petaca.	-	-	-

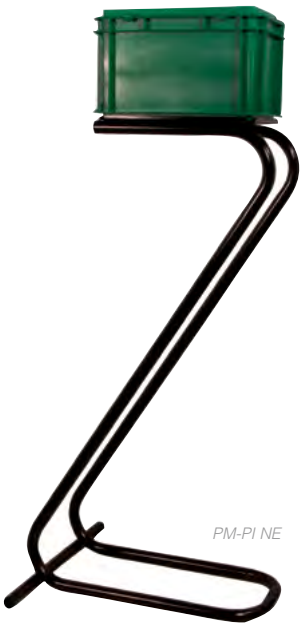

BATERÍAS USADAS

Contenedor homologado para almacenaje y transporte de baterías usadas.

Las homologaciones se realizan en función del tipo de batería y su contenido, y se refieren a las instrucciones de embalaje P801a, aplicables a los acumuladores usados (número ONU 2794, 2795, 2800 y 3028).

MG600 ADR

MG300 ADR

Los contenedores ADR no pueden equiparse con ruedas.

Consulte nuestra gama de contenedores industriales y alimentarios, ver pág. 040, 041, 042 y 043.

CONTENEDORES-PALET MEGABOX ADR

Referencia	Medidas exteriores (L x A x H mm)	Medidas interiores (L x A x H mm)	Volumen (L)	Peso (Kg)	Carga (Kg)	Carga en apilado (Kg)
MG300 ADR	1000 x 700 x 650	940 x 640 x 500	300	17,6	300	1200
MG600 ADR	1200x 800 x 850	1130x 725 x 690	600	26	500	2000

Fabricados en polietileno virgen.
Altura patas: 120 mm (incluye 2 traviesas en cada lado largo).

CUBOS DE 2 RUEDAS

Cumple con la norma EN 840, RAL GZ 951/1 y directiva 2000/14/CE

RECOGIDA SELECTIVA DE RESIDUOS CON CUBOS DE BASURA DE 2 RUEDAS

Referencia	Medidas exteriores (L x A x H mm)	Volumen (L)	Peso (Kg)	Equipamiento	Color
CB-80	440 x 500 x 935	80	9,5	Tapa basculante. 2 ruedas de Ø 200 mm de goma de caucho.	Amarillo, antracita, azul, marrón, rojo y verde.
CB-120	470 x 570 x 920	120	10		
CB-240	575 x 730 x 1070	240	16		
CB-360	585 x 880 x 1112	360	23		

CUBOS DE 4 RUEDAS

Cumple con la norma EN 840, RAL GZ 951/1 y directiva 2000/14/CE

RECOGIDA SELECTIVA DE RESIDUOS CON CUBOS DE BASURA DE4 RUEDAS

Referencia	Medidas exteriores (L x A x H mm)	Volumen (L)	Peso (Kg)	Equipamiento	Color
CB-800	1373 x 776 x 1365	800	43	Tapa basculante. 4 ruedas de Ø200 mm de goma de caucho (2 de ellas con freno).	Amarillo, antracita, azul y verde.
CB-1100	1370 x 1080 x 1340	1100	56		

Reborde perimetral nervado para reforzar y dar robustez al contenedor.

Equipados con 4 ruedas móviles Ø 200 mm de goma caucho negra, 2 de ellas con freno.

Equipados con 2 pivotes laterales para el vaciado con camión.

Asa lateral y frontales para un fácil manejo.

Disponibles en varios colores. Cuerpo y tapa siempre en el mismo color.

Posibilidad de personalizar con logotipo mediante serigrafía.

ACCESORIOS

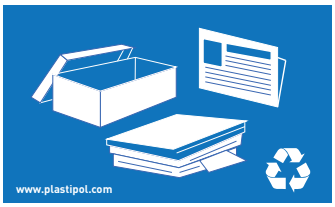

AP-PAP AZ

AP-PLA AM

AP-VID VE

AP-COM MR

BOL-80

CB-80 + PEDAL 80/120

ARO-120

ACCESORIOS

Descripción del artículo			Referencia
Etiquetas adhesivas	Etiquetas adhesivas con pictograma para identificar la sepación de residuos. Medidas (L x H): 250 x 150 mm	Para papel	**AP-PAP AZ**
		Para plástico	**AP-PLA AM**
		Para vidrio	**AP-VID VE**
		Para residuo orgánico	**AP-COM MR**
Bolsas	Paquetes de 100 u. de bolsas de galga 200E en color gris.	Para CB-80	**BOL-80**
		Para CB-120	**BOL-120**
Aro portabolsas	Los contenedores de residuos se pueden suministrar con un aro porta bolsas de acero galvanizado.	Para CB-80	**ARO-80**
		Para CB-120	**ARO-120**
Pedal	Los contenedores pueden equipar con un pedal metálico para una apertura fácil e higiénica de la tapa.	Para CB-80 y CB-120	**PEDAL-80/120**
		Para CB-240	**PEDAL-240**

CUBOS Y PAPELERAS

CB-360/4

CB-580

CB-580/TR

SOPORTES MÓVILES PARA BOLSAS

Referencia	Medidas exteriores (L x A x H mm)	Volumen (L)	Peso (Kg)	Descripción/Características
CB-360/4	510 x 500 x 970	120	9,00	4 ruedas móviles Ø 75 mm, 1 bandeja PP y tapa con pedal. Chasis cromado. No se incluye bolsa (ver pág. 038)
CB-580	1010 x 500 x 970	120 (x2)	20,00	
CB-580/TR	1510 x 500 x 970	120 (x3)	-	

Las papeleras de plástico CB-9580 están diseñadas especialmente para la recogida selectiva de residuos en sitios con riesgo de contagio o contaminación cruzada y evitando el contacto con las manos.

Equipadas con tapa y pedal accionable con el pie tienen una capacidad de 60L y están disponibles con tapas de colores (amarillo, azul, blanco, gris y verde) para facilitar la recogida selectiva. Cuerpo en color gris (excepto el modelo en color blanco).

CON TAPA Y PEDAL

Referencia	Medidas exteriores (Ø x H mm)	Volumen (L)	Peso (Kg)
CB-9580	400 x 350 x 730	60	3,35

PPL-10 PPL-25 PPL-50

CB-50 NE CB-100 NE

CON TAPA BASCULANTE

Referencia	Medidas exteriores (L x A x H mm)	Volumen (L)	Peso (Kg)
PPL-10	250 x 190 x 330	10	0,42
PPL-25	370 x 260 x 475	25	1,00
PPL-50	420 x 310 x 620	50	1,52

CON TAPA

Referencia	Medidas exteriores (Ø x H mm)	Volumen (L)	Peso (Kg)
CB-50 NE	500 x 530	50	3,95
CB-100 NE	630 x 750	100	4,10

ABSORBENTES PARA VERTIDOS

HIDROCARBUROS

- *Para aceites, hidrocarburos y gasolina.*
- *Repelen el agua.*
- *Indicados para la recogida selectiva de residuos oleosos.*

QUÍMICOS

- *Para todo tipo de líquidos, incluidos ácidos, bases, emulsiones y líquidos agresivos.*

UNIVERSALES

- *De uso industrial, para todo tipo de líquidos, como taladrina, emulsiones, líquidos, refrigerantes, etc.*

BAYETAS

Indicada para tratamiento de pequeñas superficies y protección del lugar de trabajo: bancos de trabajo, debajo de máquinas antes del desmontaje, etc...

	Referencia	Dimensiones	Contenido/UE	Absorción/UE
HIDROCARBUROS	**1020033**	0,40 x 0,50 m	Caja 100 hojas	113 litros
	1020034	0,40 x 0,50 m	Caja 200 hojas	144 litros
QUÍMICOS	**1020055**	0,40 x 0,50 m	Caja 100 hojas	113 litros
	1020056	0,40 x 0,50 m	Caja 200 hojas	144 litros
UNIVERSALES	**1020050**	0,40 x 0,50 m	Caja 100 hojas	113 litros
	1020051	0,40 x 0,50 m	Caja 200 hojas	144 litros

ROLLOS

Para volúmenes importantes y grandes superfícies. Como protección en zonas de trabajo, suelos, pasarelas, etc. Evitan resbalones accidentales.

	Referencia	Dimensiones	Contenido/UE	Absorción/UE
HIDROCARBUROS	**1020038**	0,80 x 40 m	1 rollo	180 litros
	1020039	0,40 x 40 m	2 rollos	180 litros
QUÍMICOS	**1020702**	0,80 x 40 m	1 rollo	180 litros
	1020239	0,40 x 40 m	2 rollos	180 litros
UNIVERSALES	**1020052**	0,80 x 40 m	1 rollo	180 litros
	1020053	0,40 x 40 m	2 rollos	180 litros

COJINES

Para pequeñas superficies o zonas de difícil acceso (decantadores de aceite, fosas, alcantarillado, sumideros, etc...)

	Referencia	Dimensiones	Contenido/UE	Absorción/UE
HIDROCARBUROS	**1020342**	0,40 x 0,40 m	Bolsa 16 u.	110 litros
QUÍMICOS	**1020082**	0,40 x 0,40 m	Bolsa 16 u.	110 litros
UNIVERSALES	**1020072**	0,40 x 0,40 m	Bolsa 16 u.	110 litros

GUSANOS

Como medida de precaución o para cincunscribir un vertido accidental.

	Referencia	Dimensiones	Contenido/UE	Absorción/UE
HIDROCARBUROS	**1020058**	Ø 0,75 x 3,00 m	8 unidades	80 litros
	1020059	Ø 0,75 x 1,20 m	20 unidades	80 litros
QUÍMICOS	**1020850**	Ø 0,75 x 3,00 m	8 unidades	80 litros
	1020851	Ø 0,75 x 1,20 m	20 unidades	80 litros
UNIVERSALES	**1020063**	Ø 0,75 x 3,00 m	8 unidades	80 litros
	1020064	Ø 0,75 x 1,20 m	20 unidades	80 litros

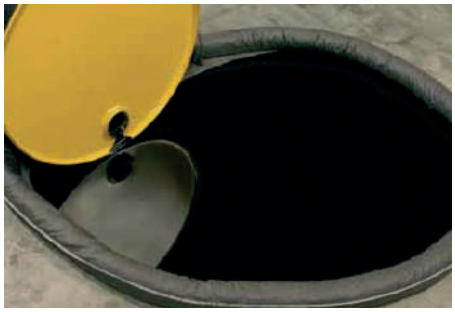

KITS PARA DERRAMES

KIT-MUH
Caja incluida ref. MU-6444 TR
(L) 600 x (A) 400 x (H) 440 mm

KIT-CBH
Contenedor CB-120 AM incluido
(L) 470 x (A) 540 x (H) 920 mm

KITS DE EMERGENCIA

Cuando se derrama un líquido accidentalmente debemos actuar rápidamente conteniendo el derrame y limpiando la zona de forma eficaz. Incorporando el kit adecuado en cada zona (según cantidades o naturaleza del mismo) aseguramos la actuación de control y limpieza del vertido rápidamente.

	Referencia	Contenido
	CAPACIDAD DE ABSORCIÓN 80 LITROS	
HIDROCARBUROS	**KIT-MUH**	50 hojas de 400 x 500 mm 4 barreras 750 x 1200 mm 1 cojín 400 x 400 mm 1 compuesto obturador 1 par de guantes 1 gafas 3 bolsas para recogida de residuos
QUÍMICOS AGRESIVOS	**KIT-MUQ**	
USO GENERAL / UNIVERSAL	**KIT-MUU**	
	CAPACIDAD DE ABSORCIÓN 120 LITROS	
HIDROCARBUROS	**KIT-CBH**	50 hojas de 400 x 500 mm 5 barreras 750 x 1200 mm 4 cojines 400 x 400 mm 1 compuesto obturador 1 par de guantes 1 gafas 3 bolsas para recogida de residuos
QUÍMICOS AGRESIVOS	**KIT-CBQ**	
USO GENERAL / UNIVERSAL	**KIT-CBU**	

TAPAS / DE SUPERFICIE REJADA

Los palets de plástico aportan una serie de ventajas tanto económicas como medioambientales, además de aportar al estocaje y a la distribución todas las ventajas de la materia plástica: longevidad, estabilidad, calidad alimentaria, tara constante, inercia a la humedad y reciclaje al final de su vida útil.

ABS

NEGRO

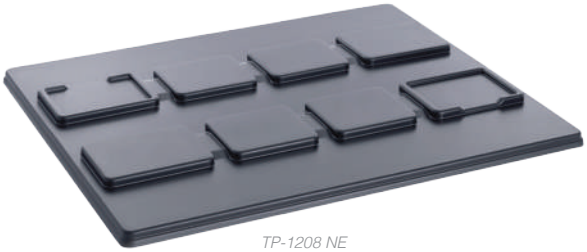

TP-1208 NE

ABS

NEGRO

TP-1210 NE

4 LDPE

NEGRO

PPE-0806 NE

4 LDPE

NEGRO

PPER-0806 NE

TAPAS PARA PALETS

Referencia	Altura (mm)	Ancho (mm)	Fondo (mm)
TP-1208 NE	40	1220	820
TP-1210 NE			1020

PALETS REJADOS DE 800x600

Referencia	Altura (mm)	Carga estática (Kg)	Carga dinámica (Kg)	Carga en rack (Kg)	Peso (Kg)	Superficie inferior
PPE-0806 NE	140	3000	600	No apto	3,31	9 pies
PPER-0806 NE	140	1000	500	No apto	3,20	6 pies

La capacidad de cargas máximas puede variar según el tipo de carga y son expresadas para cargas repartidas uniformemente.

DE SUPERFICIE REJADA

NEGRO

PPE-1208 NE

NEGRO

PPE-1210 NE

NEGRO

PPER-1208 NE

NEGRO

PPER-1210 NE

ANTRACITA

PPERB-1208 NE

ANTRACITA

PPERB-1210 NE

PALETS REJADOS DE 1200 x 800

Referencia	PPE-1208 NE	PPER-1208 NE	PPRB-1208 AN
Altura (mm)	130	134	150
Altura encajado (mm)	40	49	-
Carga estática (Kg)	4000	1200	4500
Carga dinámica (Kg)	1200	700	1500
Carga en rack (Kg)	No apto	No apto	600
Superficie inferior	9 pies		2 patines
Peso (Kg)	8,65	5,00	13,00

La capacidad de cargas máximas puede variar según el tipo de carga y son expresadas para cargas repartidas uniformemente.

PALETS REJADOS DE 1200 x 1000

Referencia	PPE-1210 NE	PPER-1210 NE	PPRB-1210 AN
Altura (mm)	130	140	155
Altura encajado (mm)	40	49	-
Carga estática (Kg)	4000	1800	4500
Carga dinámica (Kg)	1200	700	1500
Carga en rack (Kg)	No apto	No apto	600
Superficie inferior	9 pies		2 patines
Peso (Kg)	10,25	6,40	14,00

La capacidad de cargas máximas puede variar según el tipo de carga y son expresadas para cargas repartidas uniformemente.

DE SUPERFICIE LISA

5 PP

ANTRACITA

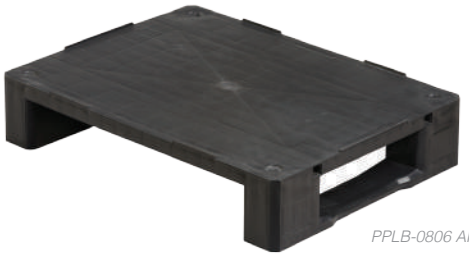

PPLB-0806 AN

PALETS LISOS DE 800 x 600

Referencia	PPLB-0806 AN
Altura (mm)	160
Carga estática (Kg)	1200
Carga dinámica (Kg)	750
Carga en rack (Kg)	300
Peso (Kg)	9,00
Superficie inferior	2 patines

La capacidad de cargas máximas puede variar según el tipo de carga y son expresadas para cargas repartidas uniformemente.

5 PP

ANTRACITA

PPLB-1208 AN

5 PP

NEGRO

PPLB-1208 NE

PALETS LISOS DE 1200 x 800

Referencia	PPLB-1208 AN	PPLB-1208 NE
Altura (mm)	150	134
Carga estática (Kg)	4500	1200
Carga dinámica (Kg)	1500	950
Carga en rack (Kg)	600	No apto
Peso (Kg)	14,00	6,10
Superficie inferior	2 patines	9 pies

La capacidad de cargas máximas puede variar según el tipo de carga y son expresadas para cargas repartidas uniformemente.

5 PP

ANTRACITA

PPLB-1210 AN

5 PP

NEGRO

PPEL-1210 NE

PALETS LISOS DE 1200 x 1000

Referencia	PPLB-1210 AN	PPEL-1210 NE
Altura (mm)	160	134
Carga estática (Kg)	5000	1500
Carga dinámica (Kg)	1250	950
Carga en rack (Kg)	600	No apto
Peso (Kg)	21,50	7,60
Superficie inferior	2 patines	9 pies

La capacidad de cargas máximas puede variar según el tipo de carga y son expresadas para cargas repartidas uniformemente.

HIGIÉNICOS / JAULA METÁLICA

GRIS

PPHB-1208 GR

GRIS

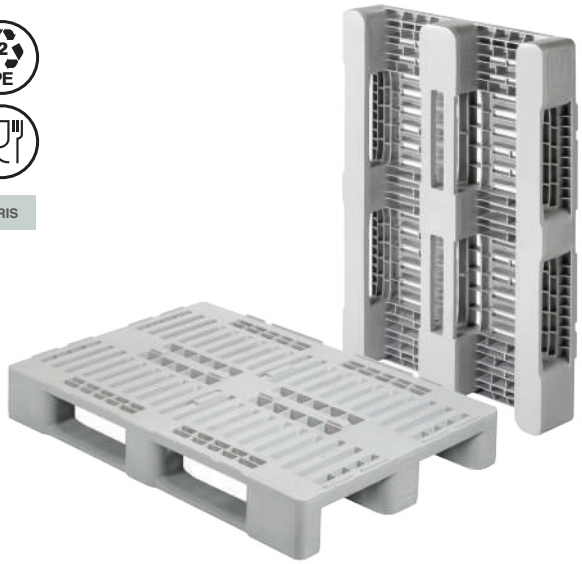

PPH1-1208 GR

GRIS

PPHB-1210 GR

CVP-120855
(palet de madera no incluido)

PALETS HIGIÉNICOS DE 1200 x 800

Referencia	Altura (mm)	Carga estática (Kg)	Carga dinámica (Kg)	Carga en rack (Kg)	Peso (Kg)	Superficie inferior
PPHB-1208 GR	160	7500	1500	1000	18,00	3 patines
PPH1-1208 GR		4800	1200	1000		

La capacidad de cargas máximas puede variar según el tipo de carga y son expresadas para cargas repartidas uniformemente.

PALETS HIGIÉNICOS DE 1200 x 1000

Referencia	Altura (mm)	Carga estática (Kg)	Carga dinámica (Kg)	Carga en rack (Kg)	Peso (Kg)	Superficie inferior
PPHB-1210 GR	160	7500	1500	1250	21,50	3 patines

La capacidad de cargas máximas puede variar según el tipo de carga y son expresadas para cargas repartidas uniformemente.

JAULA METÁLICA PARA PALETS DE MADERA DE 1200 x 800

Referencia	Medidas ext. (L x A x H mm)	Medidas int. (L x A x H mm)	Peso (Kg)	Carga (Kg)
CVP-120885	1225 x 825 x 1000	1160 x 755 x 850	30,00	800

METÁLICAS

ACERO

Las taquillas PLASTIPOL, son armarios metálicos que garantizan espacios seguros e higiénicos y facilitan el orden en las zonas de vestuarios, oficinas, escuelas, etc.

Disponemos de varios elementos y complementos para personalizar las taquillas como, por ejemplo, cerradura monedero, patas fijas, etc.

Ver pág. 118.

Recomendamos montar un máximo de 4 módulos por cuerpo.

Se suministra desmontado.

RP1-300-I

TP2-300-I

CUERPO EN CHAPA DE ACERO

Taquillas robustas y de gran calidad. Cuerpo y puertas fabricadas en chapa de 0.6 mm de grosor.

CERRADURA CON 2 LLAVES

Incluye cerradura bombín con un juego de 2 llaves.

Otras cerraduras: consultar.

VENTILACIÓN E IDENTIFICACIÓN

Todas las puertas disponen de rejillas que garantizan la ventilación. Así como un práctico porta-etiquetas para la identificación personal.

NIVELADORES REGULABLES

Disponen de un nivelador regulable en altura en PVC de 120 a 150 mm.

TAQUILLAS METÁLICAS DE 300 MM DE ANCHO

RAL 7035 RAL 1007

Referencia	Composición (por hueco)	Medidas ext. (A x F x H mm)	Cerradura	Peso (Kg)
RP1-300-I (módulo inicial)	Taquilla de 1 puerta. 1 estante perchero. 2 rosetas de ventilación (parte superior e inferior de la puerta). Etiquetero identificador.	300 x 500 x 1800	Bombín (con 2 llaves)	19,00
RP1-300-I M (módulo inicial)			Monedero	
RP1-300-A (módulo adicional)			Bombín (con 2 llaves)	18,50
RP1-300-A M (módulo adicional)			Monedero	
TP2-300-I (módulo inicial)	Taquilla de 2 puertas. 1 colgador. 1 roseta de ventilación (parte superior de la puerta). Etiquetero identificador.		Bombín (con 2 llaves)	19,10
TP2-300-I M (módulo inicial)			Monedero	
TP2-300-A (módulo adicional)			Bombín (con 2 llaves)	18,60
TP2-300-A M (módulo adicional)			Monedero	

METÁLICAS

ACERO

RP1-400-I

TP2-400-I

Disponemos de varios elementos y complementos para personalizar las taquillas como, por ejemplo, cerradura monedero, patas fijas, etc.

Ver pág. 118.

Recomendamos montar un máximo de 4 módulos por cuerpo.

Se suministra desmontado.

Detalle tabique divisor y estante perchero (ref. RP1-400)

Interior taquilla 2 puertas (ref. TP2-300)

Interior taquilla 2 puertas (ref. TP2-400)

TAQUILLAS METÁLICAS DE 400 MM DE ANCHO

RAL 7035 RAL 1007

Referencia	Composición (por hueco)	Medidas ext. (A x F x H mm)	Cerradura	Peso (Kg)
RP1-400-I (módulo inicial)	Taquilla de 1 puerta con tabique divisor. 1 estante perchero. 2 rosetas de ventilación (parte superior e inferior de la puerta). Etiquetero identificador.	400 x 500 x 1800	Bombín (con 2 llaves)	20,30
RP1-400-I M (módulo inicial)			Monedero	
RP1-400-A (módulo adicional)			Bombín (con 2 llaves)	20,00
RP1-400-A M (módulo adicional)			Monedero	
TP2-400-I (módulo inicial)	Taquilla de 2 puertas. 1 colgador. 1 roseta de ventilación (parte superior de la puerta). Etiquetero identificador.		Bombín (con 2 llaves)	23,00
TP2-400-I M (módulo inicial)			Monedero	
TP2-400-A (módulo adicional)			Bombín (con 2 llaves)	22,60
TP2-400-A M (módulo adicional)			Monedero	

METÁLICAS

ACERO

Disponemos de varios elementos y complementos para personalizar las taquillas como, por ejemplo, cerradura monedero, patas fijas, etc.

Consultar "Accesorios de taquillas"

Recomendamos montar un máximo de 4 módulos por cuerpo.

Se suministra desmontado.

TP5-400-I

TP5-400-A (módulo adicional)

TAQUILLAS METÁLICAS DE 5 PUERTAS (400 MM DE ANCHO)

RAL 7035 RAL 1007

Referencia	Composición (por hueco)	Medidas ext. (A x F x H mm)	Cerradura	Peso (Kg)
TP5-400-I (módulo inicial)	Taquilla de 5 puertas. Etiquetero identificador.	400 x 500 x 1800	Bombín (con 2 llaves)	19,00
TP5-400-I M (módulo inicial)			Monedero	
TP5-400-A (módulo adicional)			Bombín (con 2 llaves)	18,50
TP5-400-A M (módulo adicional)			Monedero	

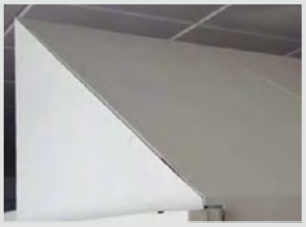

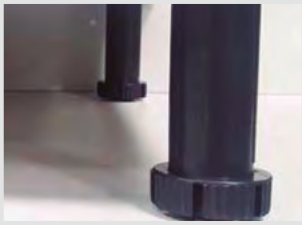

ACCESORIOS DE TAQUILLAS

Descripción del artículo		Medidas	Referencia
Techo inclinado	Techo inclinado metálico Color: gris RAL 7035.	(A) 300 mm	**TI-300-I** (inicial)
		(A) 300 mm	**TI-300-A** (adicional)
		(A) 400 mm	**TI-400-I** (inicial)
		(A) 400 mm	**TI-400-A** (adicional)
Pomo para candado	Para candado de poliamida de Ø 5 mm. (no se incluye el candado)		**CC-RP/TP**
Patas	Patas regulables en altura fabricadas en PVC. Color: negro	(H) 120 mm	**PR-PVC**
	Patas fijas fabricadas en acero galvanizado. Color: gris RAL 7035	(H) 120 mm	**PF-MET**

PLÁSTICAS

Las taquillas de plástico están fabricadas con resinas de polivinilo (PVC). Son inalterables a humedades, ácidos, bases y sales. Son de fácil montaje, versátiles, muy resistentes. Puertas disponibles en varios colores. Interior liso, sin nervios de fácil limpieza. Este producto está especialmente diseñado para vestuarios, piscinas, laboratorios, saunas.

Disponemos de varios elementos y complementos para personalizar las taquillas como, por ejemplo, cerradura monedero, techos inclinados, etc.

Consultar.

Ejemplo de composición de varios módulos con un número de puertas diferente

Patas: regulables de 130 a 180 mm
Puerta pivotante: Apertura sin bisagras
Clasificación: M1 según norma UNE 23727
Cerradura con amaestramiento: 3120 combinaciones

Ancho útil modelo 300: 246 mm
Ancho útil modelo 400: 346 mm
Fondo útil: 489 mm
Colores puerta: azul, beige, gris y rojo
Se suministra desmontado

Color cuerpo: gris
Equipamiento interior:
1 puerta: barra + estantes
2 puertas: barra

			MÓDULO 1 PUERTA		MÓDULO 2 PUERTAS		MÓDULO 3 PUERTAS		MÓDULO 4 PUERTAS		MÓDULO 5 PUERTAS	
Módulo	Modelo	Medidas ext. L x F x H (mm)	Nº Puertas (H) 1750 mm	Ref.	Nº Puertas (H) 859 mm	Ref.	Nº Puertas (H) 565 mm	Ref.	Nº Puertas (H) 418 mm	Ref.	Nº Puertas (H) 330 mm	Ref.
M1	300	295 x 537 x 1915	1	**M1P13**	2	**M1P23**	3	**M1P33**	4	**M1P43**	5	**M1P53**
	400	395 x 537 x 1915	1	**M1P14**	2	**M1P24**	3	**M1P34**	4	**M1P44**	5	**M1P54**
M2	300	563 x 537 x 1915	2	**M2P13**	4	**M2P23**	6	**M2P33**	8	**M2P43**	10	**M2P53**
	400	763 x 537 x 1915	2	**M2P14**	4	**M2P24**	6	**M2P34**	8	**M2P44**	10	**M2P54**
M3	300	831 x 537 x 1915	3	**M3P13**	6	**M3P23**	9	**M3P33**	12	**M3P43**	15	**M3P53**
	400	1131 x 537 x 1915	3	**M3P14**	6	**M3P24**	9	**M3P34**	12	**M3P44**	15	**M3P54**
M4	300	1099 x 537 x 1915	4	**M4P13**	8	**M4P23**	12	**M4P33**	16	**M4P43**	20	**M4P53**
	400	1499 x 537 x 1915	4	**M4P14**	8	**M4P24**	12	**M4P34**	16	**M4P44**	20	**M4P54**
M5	300	1367 x 537 x 1915	5	**M5P13**	10	**M5P23**	15	**M5P33**	20	**M5P43**	25	**M5P53**
	400	1867 x 537 x 1915	5	**M5P14**	10	**M5P24**	15	**M5P34**	20	**M5P44**	25	**M5P54**
M6	300	1635 x 537 x 1915	6	**M6P13**	12	**M6P23**	18	**M6P33**	24	**M6P43**	30	**M6P53**
	400	2235 x 537 x 1915	6	**M6P14**	12	**M6P24**	18	**M6P34**	24	**M6P44**	30	**M6P54**

FENÓLICAS

Taquillas con cuerpo e interior fabricado en tablero aglomerado hidrófugo de 16mm espesor, recubierto de melamina y puertas fabricadas en tablero compacto de resinas fenólicas de 10mm de grosor. Trasera en tablex perforado de 3mm de grosor. De fácil limpieza e ideales para zonas húmedas.

Características:
- *Tornillerías y herrajes en acero inoxidable A2.*
- *Barra portaperchas de aluminio con dos ganchos plásticos (sólo en los modelos: de 1, 2 y puertas en L).*
- *Cerradura resbalón con bombín extraíble y llave maestra.*
- *Patas PVC de 150mm regulables en altura*
- *Placas de numeración incluidas*
- *Cuerpo en melamina blanca y puertas según carta de colores.*

FEN400-1x2

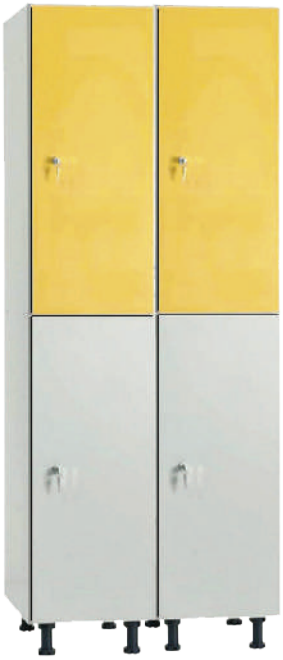
FEN400-2x2

FEN400-2x2 PL

FEN400-4x2

No requieren montaje.

Detalle bisagra.

Perfil de aluminio.

Detalle estante superior.

Patas de nylon.

Ventilación trasera.

TAQUILLAS FENÓLICOS

(F) 500 X (H) 1800 mm											
Ancho (mm)	SERIE 1 PERF - 1 PUERTA	Referencia	Nº puertas	SERIE 2 PERF -2 PUERTAS	Referencia	Nº puertas	SERIE PL PERF - 2 PUERTAS	Referencia	Nº puertas	SERIE 4 PERF -4 PUERTAS	Referencia	Nº puertas
308		**FEN300-1X1**	1		**FEN300-2X1**	2		**FEN300-2X1 PL**	2		**FEN300-4X1**	4
600		**FEN300-1X2**	2		**FEN300-2X2**	4		**FEN300-2X2 PL**	4		**FEN300-4X2**	8
408		**FEN400-1X1**	1		**FEN400-2X1**	2		**FEN400-2X1 PL**	2		**FEN400-4X1**	4
800		**FEN400-1X2**	2		**FEN400-2X2**	4		**FEN400-2X2 PL**	4		**FEN400-4X2**	8

MULTIUSO REJADO

Los SUELOS PLÁSTICOS están especialmente indicados para almacenes, hostelería, cámpings y zonas húmedas, debido a su gran resistencia e higiene. Son losetas de polietileno autoensamblables con una superfície grabada para evitar deslizamientos. Siendo su modulación adaptable a cualquier medida.

Se pueden equipar con rampas en acero inoxidable dependiendo de las necesidades del usuario.

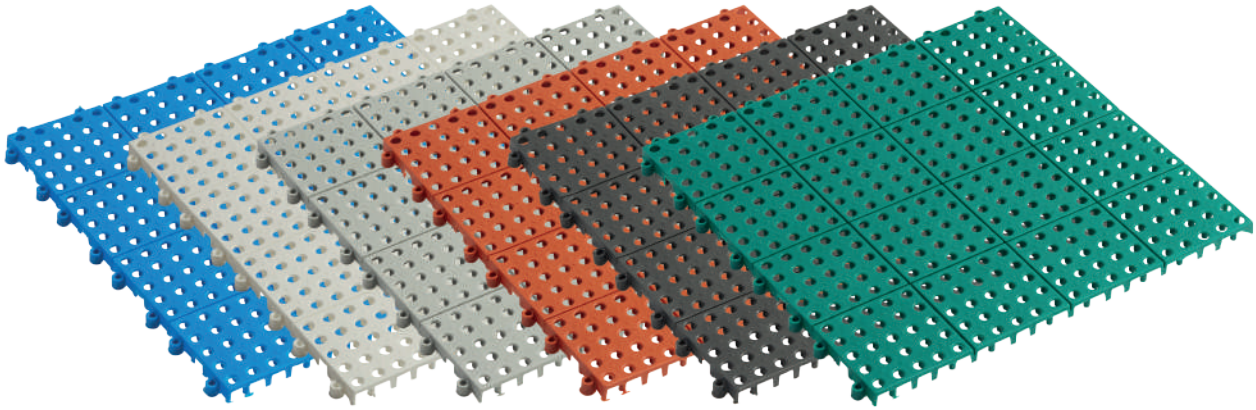

SPR-4415 AZ *SPR-4415 BL* *SPR-4415 GR* *SPR-4415 TE* *SPR-4415 AN* *SPR-4415 VE*

SUELO PLÁSTICO MULTIUSO SUPLASTIC

Referencia	Medidas (L x A x H mm)	Orificio desagüe (mm)	Peso (Kg)	Carga (Kg/m²)
SPR-4415	400 x 400 x 15	Ø 9	0,35	15.000

* Para cubrir 1 m² de superficie son necesarias 6,25 losetas.

Suelo apto para piscina, cámpings, gimnasios y saunas, terrazas, industrias, zonas de trabajo, etc ...

Para montaje en el exterior tenga en cuenta la dilatación de la pieza.

INOX

VESTUARIOS

ACCESORIOS

Descripción del artículo		Nº de losetas	Referencia
Rampas	Rampa en acero inoxidable	Para 2 losetas, (L) 800 mm	**RSP-800**
		Para 3 losetas, (L) 1200 mm	**RSP-1200**

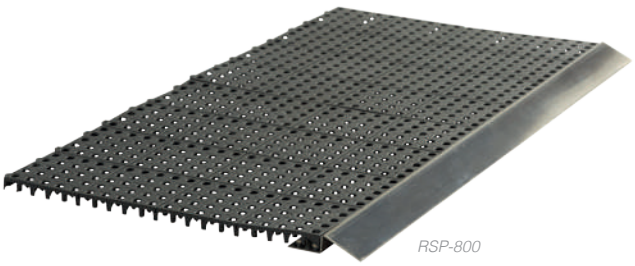

RSP-800

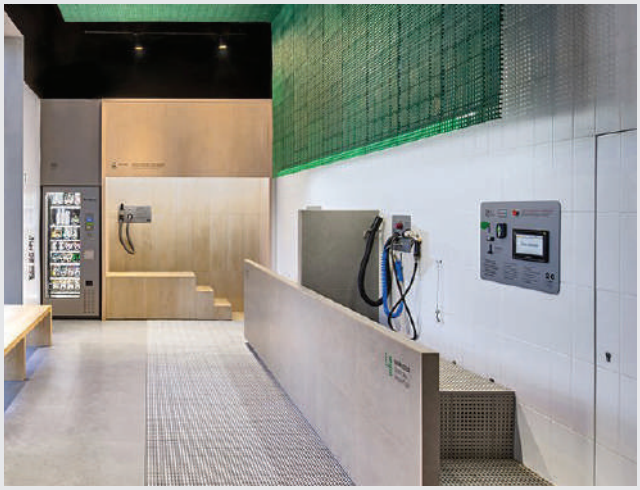

INDUSTRIALES / ANTIFATIGA

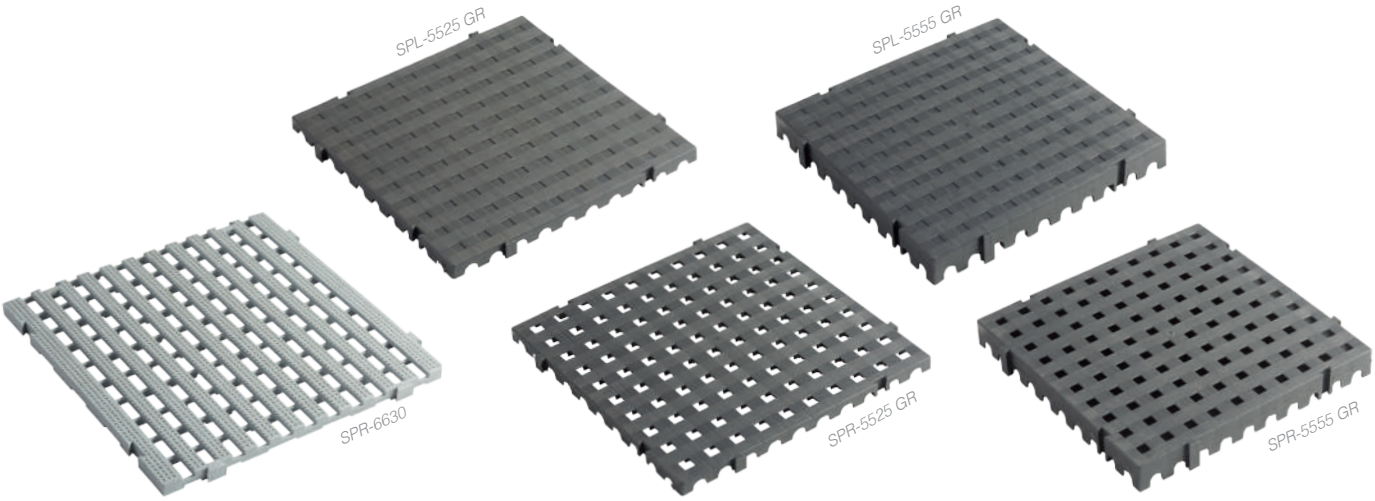

SUELOS PLÁSTICOS INDUSTRIALES REJADOS Y LISOS

Referencia	Medidas ext. (L x A x H mm)	Orificio desagüe (mm)	Peso (Kg)	Carga (Kg/m²)	Colores
SPR-6630	600 x 600 x 30	55x20	1,75	20.000	Gris
SPR-5525	500 x 500 x 25	20x20	0,84		Antracita
SPR-5555	500 x 500 x 50	20x20	1,95	50.000	
SPL-5525	500 x 500 x 25	Liso	1,22	20.000	
SPL-5555	500 x 500 x 55	Liso	2,30		

* Carga uniformemente repartida.

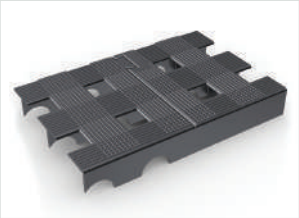

Detalle del sistema de unión

VESTUARIOS

Suelo de plástico enrollable, compuesto por tiras superiores e inferiores. Formando una alfombrilla resistente, higiénica y antifatiga.

SUELO ENROLLABLE ANTIFATIGA ERGOPLUS

(L) 1000 x (A) 600 mm		
78201 (azul)	**78081** (rojo)	**78851** (negro)
(L) 1000 x (A) 800 mm		
78022 (azul)	**78082** (rojo)	**78852** (negro)
(L) 1000 x (A) 1000 mm		
78023 (azul)	**78083** (rojo)	**78853** (negro)
(L) 1000 x (A) 1200 mm		
-	-	**78854** (negro)

La longitud máxima del rollo es de 30 m, indique siempre la longitud deseada. El rollo en color negro se suministra con 2 tiras adicionales en color rojo.

BANCOS SIMPLES Y DOBLES

Los BANCOS DE PLÁSTICO están fabricados con resina plástica de alta calidad, evitando la condensación y oxidación. Totalmente higiénicos, con una superfície lisa y no porosa, están especialmente indicados para su uso en vestuarios.

Pueden ser equipados con accesorios como estantes, colgadores y plataformas así como combinarse en bancos dobles para su total adaptación a las exigencias del usuario.

BAPN-1000

BDS-1000

BDE-2000

BANCO DE PLÁSTICO SIMPLE

Referencia	Medidas ext. (L x A mm)	Altura (mm)	Peso (Kg)	Características
BAPN-1000	1000 x 350	485	9,00	Luz entre barras (Sup.: 32 mm / Inf.: 110 mm)
BAPN-1500	1500 x 350		12,00	Con refuerzo inferior
BAPN-2000	2000 x 350		15,00	

BANCO DE PLÁSTICO DOBLE

Referencia	Medidas ext. (L x A mm)	Altura (mm)	Características
BDS-1000	1000 x 1000	1750	Luz entre barras (Sup.: 32 mm / Inf.: 110 mm)
BDS-1500	1500 x 1000		No incluye colgadores.
BDS-2000	2000 x 1000		
BDE-1000	1000 x 400		Estantería superior: (F) 350 mm
BDE-1500	1500 x 500		Zona colgadores reforzada (no incluidos).
BDE-2000	2000 x 600		

PARA CAJAS CON ABERTURA FRONTAL

Las estanterías metálicas permiten una disposición contínua de un gran número de gavetas llenas de materiales de uso constante. El libre acceso al contenido de las cajas y su colocación independiente hace disponer, en todo momento, del material almacenado puesto que las cajas se cuelgan y descuelgan con suma facilidad. Montaje de los soportes sencillo y sin tornillos.

PR-20/345

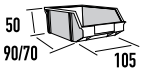

modelo K-200/5

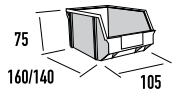

modelo K-200/4

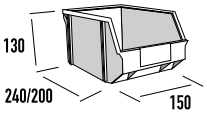

modelo K-200/3

Cajas de plástico con abertura frontal, ver pág. 010, 011 y 012.

PR-20/3

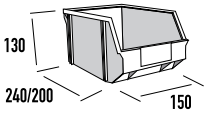

modelo K-200/3

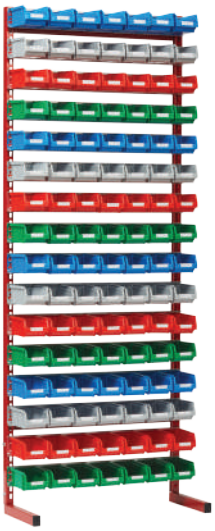

PR-20/4

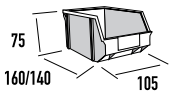

modelo K-200/4

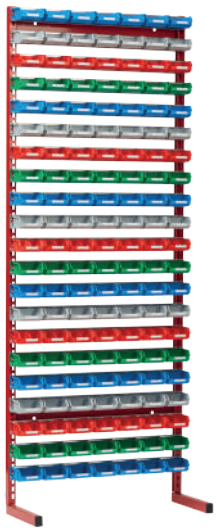

PR-20/5

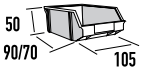

modelo K-200/5

PR-20/34

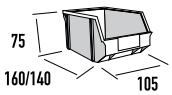

modelo K-200/4

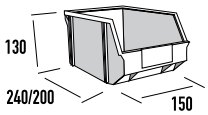

modelo K-200/3

EXPOSITORES METÁLICOS CON CAJAS DE ABERTURA FRONTAL PLASTIBOX

RAL 3001

Referencia	Medidas (L x F x H mm)	Capacidad
PR-20/345	785 x 310 x 2000	49 cajas K-200/5 (7 soportes GR-5/7) 35 cajas K-200/4 (5 soportes GR-4/7) 20 cajas K-200/3 (4 soportes GR-3)
PR-20/3	785 x 310 x 2000	55 cajas ref. K-200/3 (11 soportes GR-3)
PR-20/4	785 x 310 x 2000	112 cajas ref. K-200/4 (16 soportes GR-4/7)
PR-20/5	785 x 310 x 2000	147 cajas K-200/5 (21 soportes GR-5/7)
PR-20/34	785 x 310 x 2000	49 cajas K-200/4 (7 soportes GR-4/7) 30 cajas K-200/3 (6 soportes GR-3)

PARA CAJAS CON ABERTURA FRONTAL

Auxiliar de montaje de sobremesa equipado con cajas plásticas PLASTIBOX.
Es un complemento indispensable para puestos de montaje.

MH-0

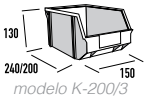

modelo K-200/3

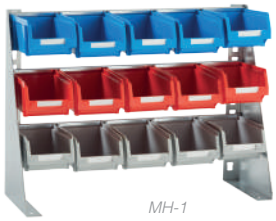
MH-1

modelo K-200/4

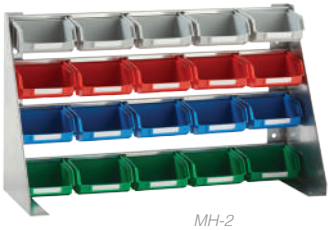
MH-2

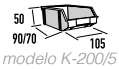

modelo K-200/5

EXPOSITORES DE SOBREMESA METÁLICOS CON CAJAS DE ABERTURA FRONTAL PLASTIBOX

Referencia	Medidas ext. (L x H mm)	Capacidad
MH-0	780 x 400	10 cajas ref. K-200/3
MH-1	540 x 400	15 cajas ref. K-200/4
MH-2	540 x 320	20 cajas ref. K-200/5

Incluye tornillería

Los soportes de pared para cajas PLASTIBOX están especialmente diseñados para la clasificación del pequeño material, consiguiendo un orden rápido, sencillo y eficaz. Opcionalmente estos soportes también se pueden montar con pies e instalarse directamente en el suelo.

PR-10/3

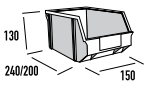

modelo K-200/3

PR-10/4

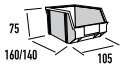

modelo K-200/4

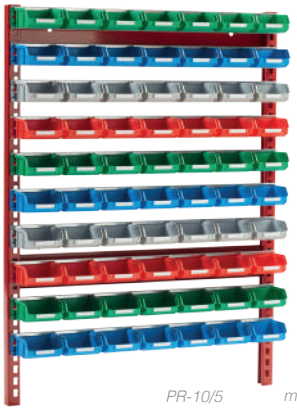
PR-10/5

modelo K-200/5

EXPOSITORES DE PARED METÁLICOS CON CAJAS DE ABERTURA FRONTAL PLASTIBOX

RAL 3001

Referencia	Medidas ext. (L x F x H mm)	Capacidad
PR-10/3	785 x 290 x 1000	25 cajas ref. K-200/3
PR-10/4	785 x 200 x 1000	56 cajas ref. K-200/4
PR-10/5	785 x 150 x 1000	70 cajas ref. K-200/5

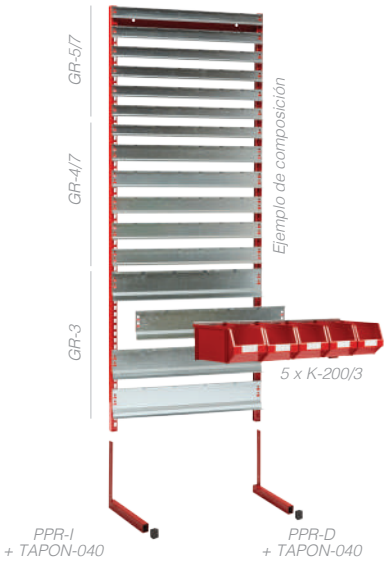

ACCESORIOS

GUÍAS	Medidas (L x H mm)	Para caja	Referencia
Guía de acero galvanizado para cajas Plastibox con muescas para su instalación en estructuras bastidor y otros soportes. Posibilidad de fijar a la pared (no incluye tornillería).	764 x 138 mm	5 x K-200/3	**GR-3**
	534 x 83 mm	5 x K-200/4	**GR-4**
	764 x 83 mm	7 x K-200/4	**GR-4/7**
	534 x 55 mm	5 x K-200/5	**GR-5**
	764 x 55 mm	7 x K-200/5	**GR-5/7**

ESTRUCTURAS	Medidas (L x H mm)	Referencia
Soporte bastidor para equipar con pies (ref. PPR-D y PPR-I) o fijar a la pared (no incluye tornillería).	775 x 1000 mm	**SPR-10**
	775 x 2000 mm	**SPR-20**
	Pie PR derecho	**PPR-D**
Las guías para fijación de cajas se sujetan a la altura deseada a lo largo de la estructura.	Pie PR izquierdo	**PPR-I**
	Tapón de plástico para pies	**TAPON-3040**

PARA CAJAS CON ABERTURA FRONTAL

Las estanterías EP50 están diseñadas y pensadas para contener cajas PLASTIBOX. Su nuevo diseño de estante-guía, permite tener una mejor distribución y un orden de clasificación.

Las estanterías se suministran desmontadas.

Para información de estanterías EP50 sin cajones, consultar pág. 130 y 131.
Cajas de plástico con abertura frontal, ver pág. 010, 011 y 012.

EP50-K4002

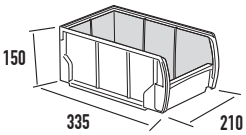

modelo K-400/2

EP50-P1

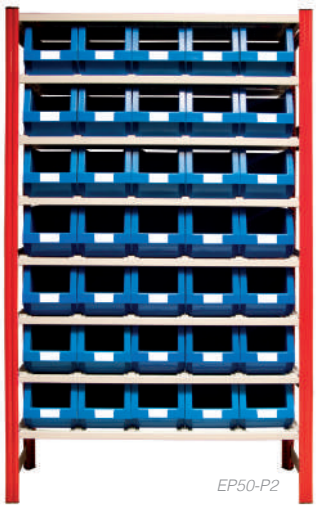
EP50-P2

EP50-P3L

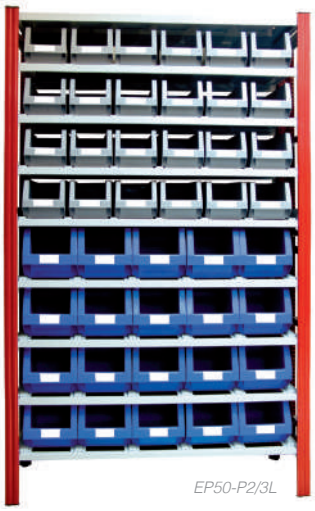
EP50-P2/3L

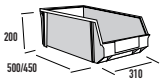

modelo K-300/1

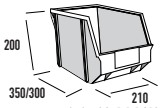

modelo K-300/2H

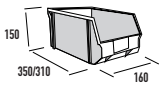

modelo K-300/3HL

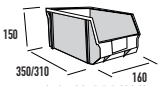

modelo K-300/3HL

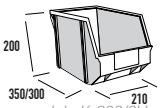

modelo K-300/2H

ESTANTERÍAS METÁLICAS CON CAJAS DE ABERTURA FRONTAL PLASTIBOX

RAL 3001 RAL 7035

Referencia	Medidas (L x F x H mm)	Capacidad
EP50-K4002	1190 x 370 x 2000	1 estante superior liso, 9 estantes-guía, 45 cajas ref. K-400/2
EP50-P1	1080 x 500 x 2000	1 estante superior liso, 7 estantes-guía, 21 cajas ref. K-300/1
EP50-P2	1190 x 370 x 2000	1 estante superior liso, 7 estantes-guía, 35 cajas ref. K-300/2H
EP50-P3L	1190 x 370 x 2000	1 estante superior liso, 9 estantes-guía, 54 cajas ref. K-300/3HL
EP50-P2/3L	1190 x 370 x 2000	1 estante superior liso, 8 estantes-guía, 24 cajas ref. K-300/3HL y 20 cajas ref. K-300/2H

PARA CAJAS TIPO CAJÓN

Las estanterías EP50 están diseñadas para ser equipadas con nuestros cajones REGALBOX, destacando la distribución de éstos sobre los estantes guía, detalle que diferencia a nuestro producto en el mercado.

Las estanterías se suministran desmontadas.

Para información de estanterías EP50 sin cajones, consultar pág. 130 y 131.
Cajas de plástico REGALBOX, consultar pág. 037.

Detalle del estante-guía

EP50-COMBI5

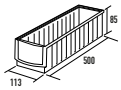

modelo R-5085

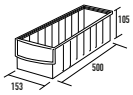

modelo R-5105

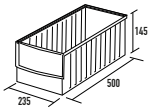

modelo R-5145

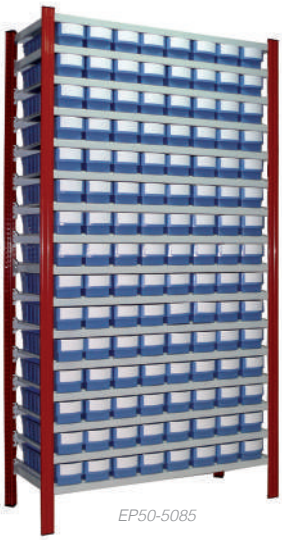

EP50-5085

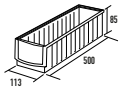

modelo R-5085

EP50-5105

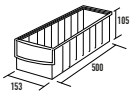

modelo R-5105

EP50-5105

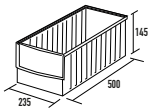

modelo R-5145

ESTANTERÍAS METÁLICAS CON CAJAS TIPO CAJON REGALBOX

RAL 3001 RAL 7035

Referencia	Medidas (L x H mm)	Fondo (mm)	Composición	Número de cajones (en color azul)
EP50-4085	1080 x 2000	400	1 estante superior liso y 15 estantes-guía	120 cajones ref. R-4085
EP50-4105			1 estante superior liso y 13 estantes-guía	78 cajones ref. R-4105
EP50-4145			1 estante superior liso y 10 estantes-guía	40 cajones ref. R-4145
EP50-COMBI4			1 estante superior liso y 12 estantes-guía	32 cajones ref. R-4085, 24 cajones R-4105 y 16 cajones R-4145
EP50-5085		500	1 estante superior liso y 15 estantes-guía	120 cajones ref. R-5085
EP50-5105			1 estante superior liso y 13 estantes-guía	78 cajones ref. R-5105
EP50-5145			1 estante superior liso y 10 estantes-guía	40 cajones ref. R-5145
EP50-COMBI5			1 estante superior liso y 12 estantes-guía	32 cajones ref. R-5085, 24 cajones R-5105 y 16 cajones R-5145
EP50-6085		600	1 estante superior liso y 15 estantes-guía	120 cajones ref. R-6085
EP50-6105			1 estante superior liso y 13 estantes-guía	78 cajones ref. R-6105
EP50-6145			1 estante superior liso y 10 estantes-guía	40 cajones ref. R-6145
EP50-COMBI6			1 estante superior liso y 12 estantes-guía	32 cajones ref. R-6085, 24 cajones R-6105 y 16 cajones R-6145

Los cajones se suministran con etiqueta frontal incluida.

PARA CAJAS TIPO CAJÓN

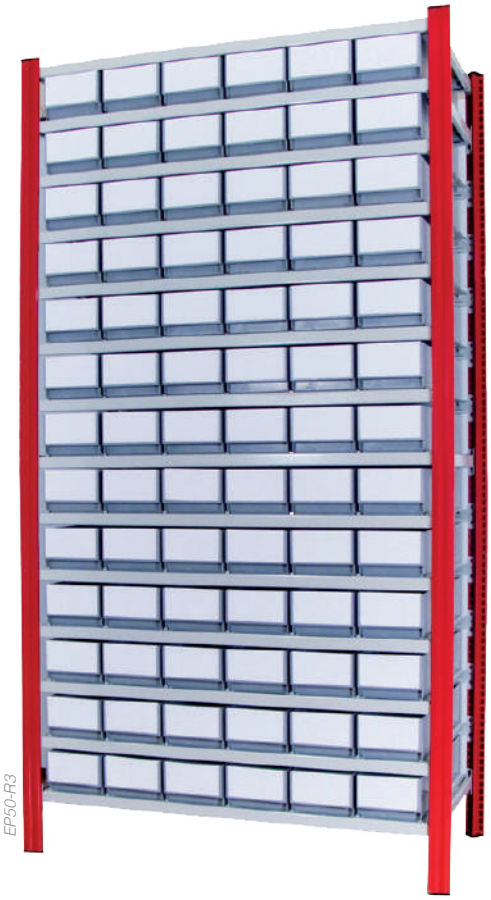

EP50-R3

ESTANTERÍAS METÁLICAS CON CAJAS TIPO CAJON REGALBOX R

RAL 3001 RAL 7035

Referencia	Medidas ext. (L x H mm)	Fondo (mm)	Composición	Capacidad cajones (en color gris)
EP50-R3	1080 x 2000	300	1 estante superior liso 13 estantes-guía	78 cajones ref. R-3
EP50-R4		400		78 cajones ref. R-4
EP50-R5		500		78 cajones ref. R-5

Los cajones se suministran con etiqueta frontal incluida.

Las estanterías se suministran desmontadas.

Para información de estanterías EP50 sin cajones, consultar pág. 130 y 131.
Cajas de plástico REGALBOX R, consultar pág. 036.

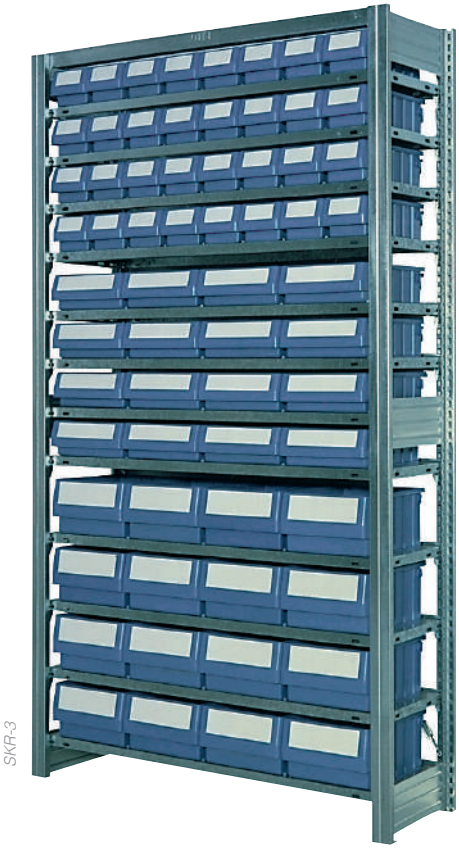

SKR-3

ESTANTERÍAS METÁLICAS CON CAJAS TIPO CAJON REGALBOX RK

Referencia	Medidas (L x F x H mm)	Composición	Capacidad cajones (en color azul)
SKR-3109	1058 x 324 x 1850	14 estantes lisos	112 cajones ref. RK-3109
SKR-3209		14 estantes lisos	56 cajones ref. RK-3209
SKR-3214		10 estantes lisos	40 cajones ref. RK-3214
SKR-3		12 estantes lisos	32 cajones ref. RK-3109, 16 cajones RK-3209 y 16 cajones RK-3214.

Los cajones se suministran con etiqueta frontal incluida.

Las estanterías se suministran desmontadas.

Cajas de plástico REGALBOX RK, consultar pág. 036.

PARA CAJAS BASCULANTES

ABA

ABA-A

ABA-B

EXPOSITOR METÁLICO DE SOBREMESA CON CAJAS BASCULANTES BASBOX

RAL 3001

Referencia	Medidas ext. (L x F x H mm)	Composición
ABA	610 x 150 x 500	
ABA-A		1 ABA, 1 BA-6, 1 BA-5 y 1 BA-4
ABA-B		1 ABA, 2 BA-9 y 3 BA-6

SBA-10A

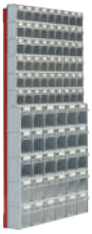

SBA-10B

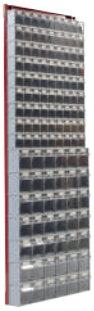

SBA-15A

SBA-15B

SBA-20A

SBA-20B

EXPOSITOR METÁLICO DE FIJACIÓN A PARED CON CAJAS BASCULANTES BASBOX

RAL 3001

Referencia	Medidas ext. (L x F x H mm)	Composición
SBA-10	605 x 20 x 1000	
SBA-10A		1 SBA-10, 2 BA-6, 2 BA-5, 1 BA-4, 1 BA-3
SBA-10B		1 SBA-10, 6 BA-9 y 5 BA-6
SBA-15	605 x 20 x 1500	
SBA-15A		1 SBA-15, 9 BA-9 y 7 BA-6
SBA-15B		1 SBA-15, 2 BA-9, 4 BA-6, 3 BA-5,1 BA-4, 1 BA-3
SBA-20	605 x 20 x 2000	
SBA-20A		1 SBA-20, 1 BA-6, 6 BA-5, 2 BA-4 y 2 BA-3
SBA-20B		1 SBA-20, 3 BA-9, 8 BA-6 y 5 BA-5

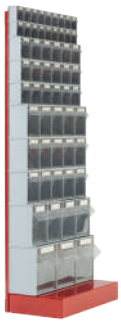

EBA-15A

EBA-15B

EBA-20A

EBA-20B

EXPOSITOR METÁLICO CON BASE CON CAJAS BASCULANTES BASBOX

RAL 3001

Referencia	Medidas ext. (L x F x H mm)	Composición
EBA-15	605 x 325 x 1500 (altura útil: 1400)	
EBA-15A		1 EBA-15, 2 BA-9, 3 BA-6, 3 BA-5,1 BA-4, 1 BA-3
EBA-15B		1 EBA-15, 8 BA-9 y 7 BA-6
EBA-20	605 x 325 x 2000 (altura útil: 1900)	
EBA-20A		1 EBA-20, 6 BA-9, 9 BA-6, 1 BA-5 y 1 BA-4
EBA-20B		1 EBA-20, 2 BA-9, 3 BA-6, 3 BA-5, 3 BA-4 y 1 BA-3

Cajas plásticas de almacenaje tipo cajón basculante BASBOX, ver pág. 030.

EP50 CARGA LIGERA

Las estanterías ligeras EP50, están diseñadas para el almacenaje manual de mercancías de tamaño y carga ligera.

Son idóneas gracias a su versatilidad y múltiples combinaciones. Su estudiado diseño, la convierte en un sistema de almacenaje sencillo, cómodo y funcional.
Es de fácil montaje sin tornillos y de gran robustez.

Puntales (1)

Pie/Tapa puntal (2)

Travesaños de fondo (3)

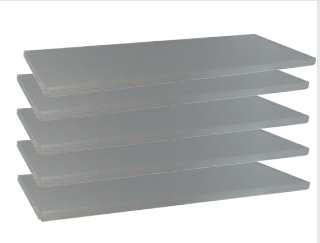

Estantes (4)

Grapas metálicas

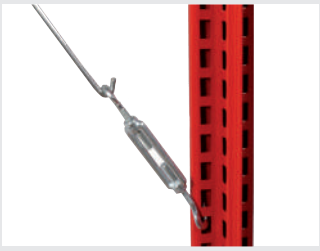

Diagonales

Sobre estante de madera (5)

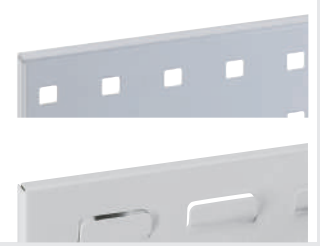

Paneles perforados/pestaña (6 y 7)

EP50 CARGA LIGERA

ACCESORIOS

RAL 3001 RAL 7035

Descripción del artículo		Medidas (mm)	Referencia
(1) Puntales	Puntal reforzado en forma de T. En color rojo RAL 3001	(L) 1989 x (A) 50	**PP50-5420**
		(L) 2989 x (A) 50	**PP50-5430**
(2) Tapa puntal y pie de plástico	Fabricado en plástico, se utiliza para la base y como tapa para el puntal. En color negro.		**PIE-EP50**
(3) Travesaños de fondo	Travesaño de escalera para dar estabilidad y robustez a la estrucutura. Material: chapa metálica. Color: gris RAL 7035.	(L) 300	**TEP50-300**
		(L) 350	**TEP50-350**
		(L) 400	**TEP50-400**
		(L) 500	**TEP50-500**
		(L) 600	**TEP50-600**
(4) Estantes lisos	Estante metálico liso de (H) 30 mm. Carga máxima por estante: 90 Kg. Carga máxima por estantería: 500 Kg. * Carga repartida uniformemente.	(L) 800 x (A) 300	**EP50-0830**
		(L) 800 x (A) 400	**EP50-0840**
		(L) 800 x (A) 500	**EP50-0850**
		(L) 800 x (A) 600	**EP50-0860**
		(L) 1020 x (A) 300	**EP50-1030**
		(L) 1020 x (A) 350	**EP50-1135**
		(L) 1020 x (A) 400	**EP50-1040**
		(L) 1020 x (A) 500	**EP50-1050**
		(L) 1020 x (A) 600	**EP50-1060**
		(L) 1200 x (A) 400	**EP50-1240**
		(L) 1200 x (A) 500	**EP50-1250**
		(L) 1200 x (A) 600	**EP50-1260**
Soportes metálicos	Son necesarios 4 soportes metálicos para la fijación del estante en el puntal.		**S-EP50**
Diagonales	Diagonal galvanizada compuesta por 2 varillas y 2 tensores.		**DIAG-EP50**
(5) Sobre estante de madera	Estante de madera mealminado en color gris.	(L) 1000 x (A) 300	**MEP50-1030**
		(L) 1000 x (A) 400	**MEP50-1040**
		(L) 1000 x (A) 500	**MEP50-1050**
		(L) 1000 x (A) 600	**MEP50-1060**
(6 y 7) Paneles	Paneles perforados o de pestaña con accesorios para herramientas. *Más información sobre accesorios, consultar pág. 170*	(L) 1000 x (H) 450 (panel perforado)	**PF-40011013/S**
		(L) 1000 x (H) 450 (panel con pestañas)	**PF-42021013/S**
Separadores	Separadores de (H)250 mm en color gris RAL 7035	Para estante de 400 mm	**SEPV-4250 GR**
		Para estante de 500 mm	**SEPV-5250 GR**
		Para estante de 600 mm	**SEPV-6250 GR**

CON PANELES

El soporte expositor para paneles perforados y con pestaña es la aplicación ideal para todos aquellos lugares de trabajo en los que se precisa un acceso rápido a herramientas, componentes pequeños o incluso tornillería.

Múltiples accesorios para paneles, ver páginas 170, 171, 172 ,173 y 174.

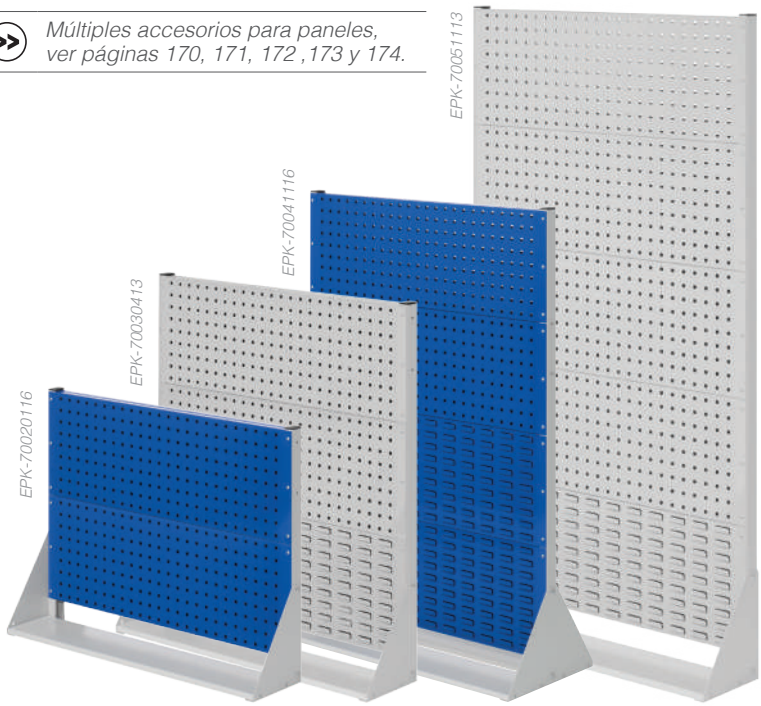

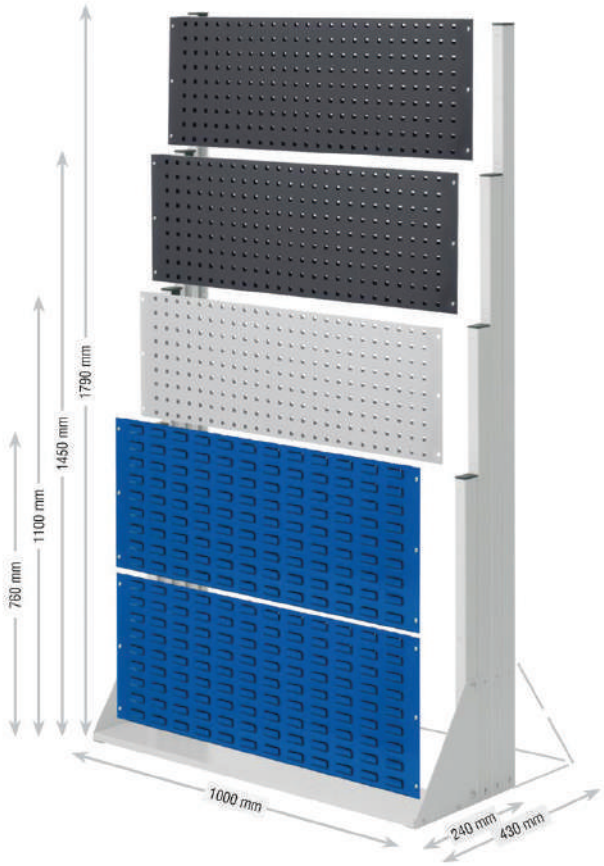

EXPOSITORES METÁLICOS CON PANELES SERIE EPK

RAL 5010 RAL 7035

	Simple (L) 1000 x (A) 240		Doble (L) 1000 x (A) 430 mm	
	EXPOSITOR MODELO 2 (Ref. sin paneles, **EPK-70020013**)			
Paneles perforados/pestaña (H) 760 mm	2/0	1/1	2/2	4/0
Azul RAL 5010	**EPK-70020116**	**EPK-70020316**	**EPK-70061016**	**EPK-70060816**
Gris RAL 7035	**EPK-70020113**	**EPK-70020313**	**EPK-70061013**	**EPK-70060813**
	EXPOSITOR MODELO 3 (Ref. sin paneles, **EPK-70030013**)			
Paneles perforados/pestaña (H) 1100 mm	2/1	1/2	2/4	4/2
Azul RAL 5010	**EPK-70030416**	**EPK-70030516**	**EPK-70072416**	**EPK-70072216**
Gris RAL 7035	**EPK-70030413**	**EPK-70030513**	**EPK-70072413**	**EPK-70072213**
	EXPOSITOR MODELO 4 (Ref. sin paneles, **EPK-70040013**)			
Paneles perforados/pestaña (H) 1450 mm	3/1	2/2	4/4	6/2
Azul RAL 5010	**EPK-70041116**	**EPK-70041016**	**EPK-70083916**	**EPK-70083716**
Gris RAL 7035	**EPK-70041113**	**EPK-70041013**	**EPK-70083913**	**EPK-70083713**
	EXPOSITOR MODELO 5 (Ref. sin paneles, **EPK-70050013**)			
Paneles perforados/pestaña (H) 1790 mm	3/2	4/1	8/2	6/4
Azul RAL 5010	**EPK-70051616**	**EPK-70051516**	**EPK-70094616**	**EPK-70094816**
Gris RAL 7035	**EPK-70051613**	**EPK-70051513**	**EPK-70094613**	**EPK-70094813**

PANELES ADICIONALES (L)1000 x (H)343 mm

RAL 5010 RAL 7035

Referencia	Tipo	Color
PF-70650021	Perforados	Azul RAL 5010
PF-70650013		Gris RAL 7035
PP-70660021	Pestañas	Azul RAL 5010
PP-70660013		Gris RAL 7035

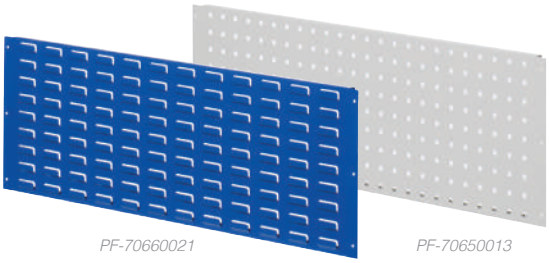

PF-70660021 *PF-70650013*

CON CAJONES Y PUERTAS

Sistema modular de estanterías compuestas por estantes y/o cajones, para medianas y grandes cargas. Posibilidad de cierre con puertas y equipamiento interior con subdivisiones. Sistema de almacenaje ideal para talleres y zonas de trabajo con muchas referencias. Con este sistema de almacenaje se optimiza al máximo el espacio disponible y se garantiza el orden y visualización rápida del material almacenado.

Si lo desea, no dude en solicitar asesoramiento para instalaciones de sistemas modulares con cajones y estantes. Estamos dispuestos a ayudarle en todo momento.

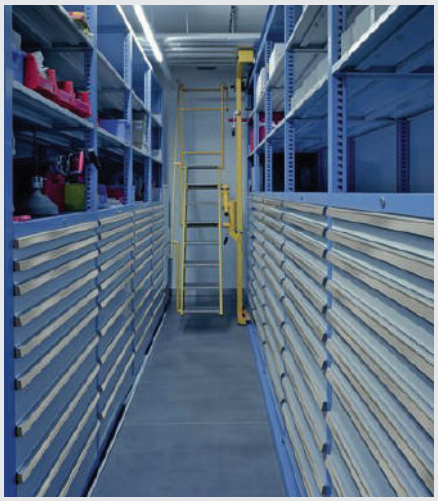

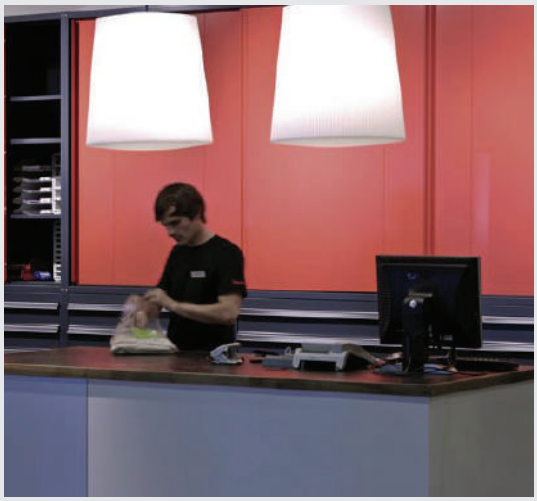

CLASIFICADORES

El sistema de señalización mediante clasificadores y fundas, es perfecto para proteger, clasificar y organizar líneas de producción, almacenes, fichas técnicas, instrucciones de montaje, etc.

TF-416159

TF-464109

TF-434109

CLASIFICADORES

Referencia	Descripción	Medidas	Color
TF-416159	Clasificador con dorsal magnético de pared ideal para estanterías , líneas de producción, almacenes y maquinaria. Incluye 5 fundas A4 con pivotes y marco en diferentes colores. Topes laterales integrados para una óptima inclinación.	DIN A4	Amarillo, azul, negro, rojo y verde.
TF-464109	Clasificador de pared ideal para proteger fichas técnicas, instrucciones de montaje y listados de referencia. Soporte con 10 fundas A4 con pivotes y marco en diferentes colores. * Incluye material de fijación.		
TF-434109	Clasificador de sobremesa ideal para fichas técnicas, instrucciones de montaje listados telefónicos, etc. Soporte metálico con 10 fundas A4 en diferentes colores. Incluye 5 índices. Extensión hasta 30 fundas si se añade el soporte de clasificación (**ref. TF-464109**).		

TF-158509

TF-154401

TF-134529

TF-194607

FUNDAS

Referencia	Descripción	Medidas	Color
TF-158509	Fundas anti-reflejo colgantes con 2 anillas y en formato horizontal.	DIN A3	Amarillo, azul, negro, rojo y verde.
TF-154401	Fundas anti-reflejo con gancho. Orientación: vertical. Apertura gancho: 28 mm. * Suministros en paquetes de 5 u.	DIN A4	Azul.
TF-134529	Fundas con 2 bandas adhesivas, se pega sobre cualquier superficie lisa. Orientación: vertical/horizontal. * Suministros en paquetes de 5 u.		Amarillo, azul, negro, rojo y verde.
TF-194607	Fundas con marco magnético. Preserva las superfícies y puede desplazarse fácilmente. * Suministros en paquetes de 5 u.		Negro

ACCESORIOS

Referencia	Descripción
TF-604850	Soporte con cabezal pivotante 120º, ideal para almacenes, puntos de ventas y estanterías. También puede fijarse directamente a la pared. Apto para 1 ó 2 clasificadores (No incluidos) **ref. TF-464109**.
TF-11400	Paquete de 10 fundas A4 de gran resistencia y anti-reflejo. Apto para: **ref. 416159, ref. 464109, ref. 434109**. Colores surtidos: amarillo, azul, negro, rojo y verde.

TF-604850

TF-11400

PERFILES MAGNÉTICOS

Los perfiles magnéticos fabricados en caucho imantado, permiten etiquetar y señalizar cualquier superficie metálica. Están diseñados para rotularse fácilmente, son prácticos sin limite de utilización, gran adherencia, no rayan, son flexibles y se cortan con tijeras.

Todas las referencias se suministran en bobinas de 50 metros

PERFIL MAGNÉTICO CON SUPERFICIE ADHESIVA

Referencia	Descripción
AMA-12	Adhesivo de 12 mm
AMA-20	Adhesivo de 20 mm
AMA-26	Adhesivo de 26 mm
AMA-39	Adhesivo de 39 mm

PERFIL MAGNÉTICO CON SUPERFICIE ROTULABLE

Referencia	Descripción
PMA-20	Perfil de 20 mm
PMA-26	Perfil de 26 mm
PMA-39	Perfil de 39 mm
PMA-50	Perfil de 50 mm

PERFIL MAGNÉTICO CON ETIQUETA Y PROTECTOR

Referencia	Descripción
EMA-25	Perfil de 25 mm
EMA-30	Perfil de 30 mm
EMA-40	Perfil de 40 mm
EMA-50	Perfil de 50 mm
EMA-70	Perfil de 70 mm

Tenemos a su disposición protectores plásticos y cartulinas de reposición. Consúltenos.

MULTIUSO

NUESTRAS ESTANTERÍAS PLÁSTICAS...

Estanterías plástica tubular con 5 estantes fijos, ver pág. 138

Estanterías plástica plegable con 5 estantes extraíbles, ver pág. 139

Maximice su espacio de trabajo o garaje con esta estantería de nuestra serie multiuso EPL con posibilidad de anclaje en pared.

Con un diseño ventilado de líneas finas y esquema de color todo negro, el almacenamiento nunca había tenido tan buena apariencia. Tienen una capacidad de 60 kg cada estante, haciéndola una unidad de almacenamiento muy versátil.

- *Montaje por encaje de los elementos.*
- *Dispone de elementos para fijación a pared.*
- *Pies elevados.*
- *Sistema modular, ampliable y combinable.*

ESTANTERÍAS DE PLÁSTICO MULTIUSO SERIE EPL

Referencia	Medidas ext. (L x F x H mm)	Composición	Capacidad carga/estante (Kg)
EPL-180409	910 x 460 x 1840	4 estantes	60

TUBULAR FIJA

Las ESTANTERÍAS PLÁSTICAS están fabricadas con resinas de alta calidad, no se oxidan, sus cantos son redondeados para evitar accidentes, son inalterables a ácidos, aceites, grasas, humedades y no se manchan con el uso de detergentes. Su nuevo diseño es versátil y elimina totalmente los salientes, evitando así posibles accidentes. Se pueden ampliar con nuevos elementos, y sus módulos esquineros están especialmente pensados para un total aprovechamiento de las esquinas.

Solicite información para medidas personalizadas.

Apta para cámaras frigoríficas.

ESTANTERÍAS DE PLÁSTICO TUBULARES CON 5 ESTANTES FIJOS

Referencia	Medidas ext. (L x F mm)	Altura ext. (mm)	Composición
AN-4005	1000 x 400	1745	Las estanterías en "L" se forman de una estantería base y otra adicional. Es necesario saber si el encaje se realizará a la izquierda o a la derecha de la base. Las medidas a tener en cuenta son las exteriores. Material: PVC. Tapones negros Luz entre estantes: 350 mm Capacidad de carga: 400 Kg/m²
AN-5005	1000 x 500		
AN-6005	1000 x 600		
BN-4005	1200 x 400		
BN-5005	1200 x 500		
BN-6005	1200 x 600		
CN-4005	1500 x 400		
CN-5005	1500 x 500		
CN-6005	1500 x 600		
DN-4005	2000 x 400		
DN-5005	2000 x 500		
DN-6005	2000 x 600		

ACCESORIOS

Descripción del artículo		Medidas (mm)	Referencia							
Placa cubre-estantes	Fabricada en polietileno color blanco de 3 mm de grosor.	(F) 400 mm	TIPO A	**PLA-400**	TIPO B	**PLB-400**	TIPO C	**PLC-400**	TIPO D	**PLD-400**
		(F) 500 mm		**PLA-500**		**PLB-500**		**PLC-500**		**PLD-500**
		(F) 600 mm		**PLA-600**		**PLB-600**		**PLC-600**		**PLD-600**
Patas regulables	En polietileno color negro.	Ø 41 mm (H) mín./máx.: 92 / 115 mm	**PRSENG**							

PLEGABLE

Las ESTANTERÍAS PLÁSTICAS PLEGABLES están fabricadas con resinas de alta calidad, no se oxidan y su superfície no porosa hace que sean inalterables a ácidos, aceites, grasas, humedades y no se manchen con el uso de detergentes. Además, sus baldas extraíbles permiten su lavado en lavavajillas. Su diseño de cantos romos evita posibles accidentes. Se pueden ampliar con nuevos elementos, y se amoldan fácilmente a nuevas alturas. Aprovechan al 100% el espacio de las esquinas y son plegables para optimizar al máximo su empaquetado y transporte.

Solicite información para medidas personalizadas.

Apta para cámaras frigoríficas.

ESTANTERÍAS DE PLÁSTICO PLEGABLES CON 5 ESTANTES EXTRAIBLES

Referencia estantes lisos	Referencia estantes rejados	Medidas ext. (L x F mm)	Altura ext. (mm)
APL-4005	**APR-4005**	1000 x 400	1745
APL-5005	**APR-5005**	1000 x 500	
-	**APR-6005**	1000 x 600	
BPL-4005	**BPR-4005**	1200 x 400	
BPL-5005	**BPR-5005**	1200 x 500	
-	**BPR-6005**	1200 x 600	
CPL-4005	**CPR-4005**	1500 x 400	
CPL-5005	**CPR-5005**	1500 x 500	
-	**CPR-6005**	1500 x 600	
DPL-4005	**DPR-4005**	2000 x 400	
DPL-5005	**DPR-5005**	2000 x 500	
-	**DPR-6005**	2000 x 600	

Las estanterías en "L" se forman de una estantería base y otra adicional. Es necesario saber si el encaje se realizará a la izquierda o a la derecha de la base.

Las medidas a tener en cuenta son las exteriores.

Material: PVC. Estantes azules y tapones negros

Luz entre estantes: 350 mm
Capacidad de carga: 250 Kg/m^2

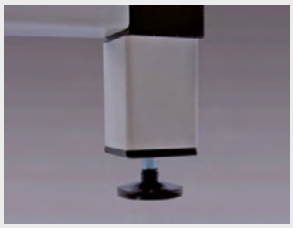

ACCESORIOS

Descripción del artículo		Medidas (mm)	Referencia
Patas regulables	En polietileno color negro.	Ø 41 mm (H) mín./máx.: 92 / 115 mm	**PRSENG**

PARA CAJAS CON ABERTURA FRONTAL

Los armarios metálicos permiten el acceso controlado a las cajas mediante cerradura de seguridad, manteniendo los productos libres de polvo y suciedad.

RS-1

RS-2

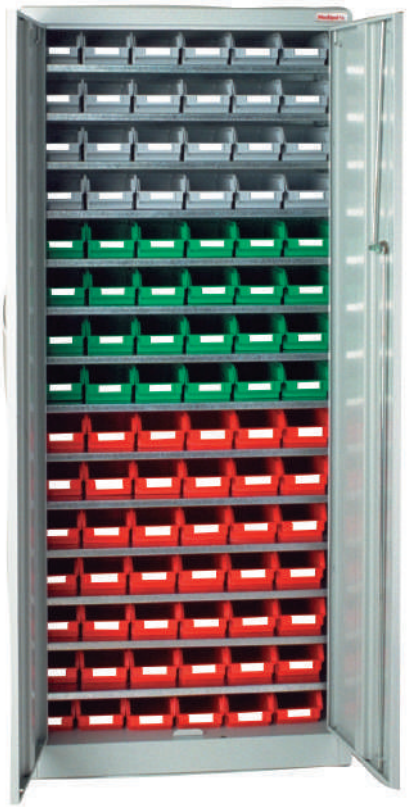

RS-3

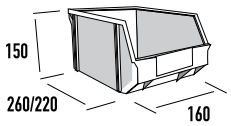

modelo K-300/3H

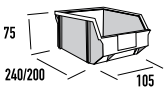

modelo K-200/4L

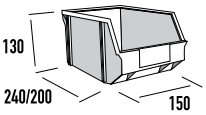

modelo K-200/3

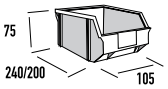

modelo K-200/4L

Estante ERS-1/6
Estante liso regulable en altura cada 10 mm.
Capacidad de carga: 50 Kg repartidos uniformemente.
Acabado galvanizado.

Cerradura bombín con 2 llaves.

Tirador de plástico de color gris.

ARMARIOS METÁLICOS DE TALLER RS CON CAJAS PLASTIBOX

RAL 7035

Referencia	Medidas ext. (A x F x H mm)	Medidas int. (A x F x H mm)	Medidas estante (A x F x H mm)	Carga estante (Kg)	Capacidad
RS-1	700 x 350 x 1600	695 x 330 x 1525	685 x 310 x 20	50	7 estantes, 32 cajas ref. K-300/3H
RS-2					10 estantes, 30 cajas ref. K-200/4L y 24 cajas ref. K-200/3
RS-3					14 estantes, 90 cajas ref. K-200/4L

Armarios disponibles sin cajas, ver pág. 161

PARA CAJAS CON ABERTURA FRONTAL

Los armarios metálicos permiten el acceso controlado a las cajas mediante cerradura de seguridad, manteniendo los productos libres de polvo y suciedad.

AP-7

AP-8

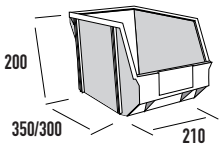

modelo K-300/2H

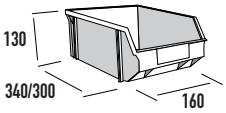

modelo K-200/3L

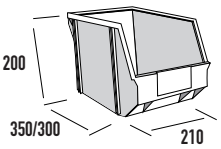

modelo K-300/2H

Estante EAP-1/6
Estante liso regulable en altura cada 55 mm.
Capacidad de carga: 40 Kg repartidos uniformemente.
Acabado gris RAL 7035.

Cerradura bombín con 2 llaves.

Tirador de plástico de color gris.

ARMARIOS METÁLICOS DE TALLER AP CON CAJAS PLASTIBOX

RAL 7035

Referencia	Medidas ext. (A x F x H mm)	Medidas int. (A x F x H mm)	Medidas estante (A x F x H mm)	Carga estante (Kg)	Capacidad
AP-7	1000 x 450 x 1980	995 x 370 x 1900	943 x 364 x 25	40	7 estantes, 32 cajas ref. K-300/2H
AP-8					8 estantes, 24 cajas ref. K-200/3L y 20 cajas ref. K-300/2H

Armarios disponibles sin cajas, ver pág. 161.

CARGA PESADA

APP-146222016

APP-146243013

APP-146264016

APP-146264013

CARGA PESADA

ACERO | 1650 Kg | 160 | 110

Armarios de gran robustez, especialmente diseñados para cargas pesadas, con capacidad de carga total de hasta 1.600 Kg. Se aconseja su anclaje al suelo o pared.

Cajones de extracción total, con guías telescópicas.

Opcional: Bloqueo de cajones.

Opcional: Sistema de fijación a la pared.

Sistema de fijación al suelo.

ARMARIOS DE CARGA PESADA CON PUERTAS BATIENTES

RAL 5010 | RAL 7035

	(A x F x H mm) 1000 x 600 x 1950			
	Equipamiento / Carga (repartida uniformemente)			
Estante (A) 1000 mm / 160 Kg (fijo)	4	3	3	2
Cajón (H x A) 100 x 1000 mm / 110 Kg	-	-	1	1
Cajón (H x A) 125 x 1000 mm / 110 Kg	-	-	2	2
Cajón (H x A) 175 x 1000 mm / 110 Kg	-	2	-	2
	Puertas lisas			
Azul RAL 5010	**APP-146222016**	**APP-146242016**	**APP-146262016**	**APP-146282016**
Gris claro RAL 7035	**APP-146222013**	**APP-146242013**	**APP-146262013**	**APP-146282013**
	Puertas con paneles perforados			
Azul RAL 5010	**APP-146223016**	**APP-146243016**	**APP-146263016**	**APP-146283016**
Gris claro RAL 7035	**APP-146223013**	**APP-146243013**	**APP-146263013**	**APP-146283013**
	Puertas con paneles pestañas			
Azul RAL 5010	**APP-146224016**	**APP-146244016**	**APP-146264016**	**APP-146284016**
Gris claro RAL 7035	**APP-146224013**	**APP-146244013**	**APP-146264013**	**APP-146284013**
	Puertas con visor transparente			
Azul RAL 5010	**APP-146225016**	**APP-146245016**	**APP-146265016**	**APP-146285016**
Gris claro RAL 7035	**APP-146225013**	**APP-146245013**	**APP-146265013**	**APP-146285013**

ARMARIOS COMPLEMENTARIOS

RAL 5010 | RAL 7035

(A x F x H mm) 1000 x 600 x 1100		
Equipamiento / Carga (repartida uniformemente)		
Estante (A) 1000 mm / 160 Kg	1	-
Cajón (H x A) 100 x 1000 mm / 110 Kg	2	2
Cajón (H x A) 125 x 1000 mm / 110 Kg	-	1
Cajón (H x A) 175 x 1000 mm / 110 Kg	-	1
Puertas lisas		
Azul RAL 5010	**APP-147112016**	**APP-147132016**
Gris claro RAL 7035	**APP-147112013**	**APP-147132013**

APP-147112016

ACCESORIOS

Equipamiento / Carga (repartida uniformemente)	
Estante (A) 1000 mm / 160 Kg (*)	**EACP-24410405**
Estante (A) 1000 mm / 200 Kg (*)	**EACP-24410505**
Cajón (H) 100 mm / 110 Kg	**CACP-29875721**
Cajón (H) 125 mm / 110 Kg	**CACP-29875821**
Cajón (H) 175 mm / 110 Kg	**CACP-29875921**

(*) Estante galvanizado / Cajón en azul RAL 5010

APP-147132013

Para otras combinaciones, solicite información.

CARGA PESADA

APP-146322016

APP-146343013

APP-146364016

APP-146385013

CARGA PESADA

ACERO | 1650 Kg | 160 | 110

Armarios de gran robustez, especialmente diseñados para cargas pesadas, con capacidad de carga total de hasta 1.600 Kg. Se aconseja su anclaje al suelo o pared.

Cerradura de seguridad con 2 llaves

Las juntas de unión de los estantes impiden la caída de objetos.

Opcional: Estante extraíble (A) 500 mm. Extracción total

Puertas con paneles perforados

ARMARIOS DE CARGA PESADA CON TABIQUE Y PUERTAS BATIENTES

RAL 5010 | RAL 7035

	(A x F x H mm) 1000 x 600 x 1950			
	Equipamiento / Carga (repartida uniformemente)			
Estante (A) 500 mm / 80 Kg (fijo)	6	6	6	6
Cajón (H x A) 100 x 500 mm / 110 Kg	-	-	-	4
Cajón (H x A) 125 x 500 mm / 110 Kg	-	-	6	-
Cajón (H x A) 175 x 500 mm / 110 Kg	-	4	-	4
	Puertas lisas			
Azul RAL 5010	**APP-146322016**	**APP-146342016**	**APP-146362016**	**APP-146382016**
Gris claro RAL 7035	**APP-146322013**	**APP-146342013**	**APP-146362013**	**APP-146382013**
	Puertas con paneles perforados			
Azul RAL 5010	**APP-146323016**	**APP-146343016**	**APP-146363016**	**APP-146383016**
Gris claro RAL 7035	**APP-146323013**	**APP-146343013**	**APP-146363013**	**APP-146383013**
	Puertas con paneles pestañas			
Azul RAL 5010	**APP-146324016**	**APP-146344016**	**APP-146364016**	**APP-146384016**
Gris claro RAL 7035	**APP-146324013**	**APP-146344013**	**APP-146364013**	**APP-146384013**
	Puertas con visor transparente			
Azul RAL 5010	**APP-146325016**	**APP-146345016**	**APP-146365016**	**APP-146385016**
Gris claro RAL 7035	**APP-146325013**	**APP-146345013**	**APP-146365013**	**APP-146385013**

ARMARIOS COMPLEMENTARIOS

RAL 5010 | RAL 7035

(A x F x H mm) 1000 x 600 x 1110		
Equipamiento / Carga (repartida uniformemente)		
Estante (A) 500 mm / 80 Kg	2	-
Cajón (H x A) 100 x 500 mm / 110 Kg	2	-
Cajón (H x A) 125 x 500 mm / 110 Kg	2	16
Cajón (H x A) 175 x 500 mm / 110 Kg	2	-
Puertas lisas		
Azul RAL 5010	**APP-147212016**	**APP-147232016**
Gris claro RAL 7035	**APP-147212013**	**APP-147232013**

APP-147212016

ACCESORIOS

Equipamiento / Carga (repartida uniformemente)		
	Galvanizado	
Estante izq. (A) 500 mm / 80 Kg (*)	**ECP-24646605I**	
Estante dcho. (A) 500 mm / 80 Kg (*)	**ECP-24646805D**	
	Azul RAL 5010	Gris RAL 7035
Cajón (H) 100 mm / 110 Kg	**CACP-29855721**	**CACP-29855713**
Cajón (H) 125 mm / 110 Kg	**CACP-29855821**	**CACP-29855813**
Cajón (H) 175 mm / 110 Kg	**CACP-29855921**	**CACP-29855913**

APP-147232013

Para otras combinaciones, solicite información.

CON ESTANTES, CAJONES Y PANELES

APP-14633016

APP-14673013

APP-14645013

APP-14605016

CON ESTANTES, CAJONES Y PANELES

Armarios metálicos para taller con sistema de paneles perforados, ideales para el almacenaje profesional y ordenado de herramientas delicadas. Pueden equiparse de forma personalizada con cajones y tableros de madera.

Cerradura de seguridad con 2 llaves

Las juntas de unión de los estantes impiden la caída de objetos.

Pueden equiparse con diferentes modelos de puertas.

Fondo del armario combinado.

ARMARIOS DE TALLER CON PANEL DE FONDO

RAL 5010 RAL 7035

(A x F x H mm) 1950 x 1000 x 600 x 1950								
Tablero madera	-	-	-	-	1	1	1	1
Cajón (H) 100 mm	-	2	3	4	2	3	4	9
Estante	-	3	2	2	2	1	1	-
Puertas con paneles perforados								
Azul RAL 5010	**APP-14603016**	**APP-14613016**	**APP-14623016**	**APP-14633016**	**APP-14643016**	**APP-14653016**	**APP-14663016**	**APP-14673016**
Gris RAL 7035	**APP-14603013**	**APP-14613013**	**APP-14623013**	**APP-14633013**	**APP-14643013**	**APP-14653013**	**APP-14663013**	**APP-14673013**
Puertas con visor transparente								
Azul RAL 5010	**APP-14605016**	**APP-14615016**	**APP-14625016**	**APP-14635016**	**APP-14645016**	**APP-14655016**	**APP-14665016**	**APP-14675016**
Gris RAL 7035	**APP-14605013**	**APP-14615013**	**APP-14625013**	**APP-14635013**	**APP-14645013**	**APP-14655013**	**APP-14665013**	**APP-14675013**

Pueden equiparse con diferentes modelos de puertas.
Las juntas de unión de los estantes impiden la caída de objetos.
Apertura de la puerta más de 200º para un mejor acceso.

Múltiples accesorios para paneles, ver páginas 170, 171, 172 ,173 y 174.

ACCESORIOS

Descripción del artículo		Medidas	Referencia
Cajones	Cajón simple de extracción total con guía telescópica.	(H) 100 mm	**CAPP-29875721** (Azul RAL 5010)
			CAPP-29875713 (Gris RAL 7035)
		(H) 125 mm	**CAPP-29875821** (Azul RAL 5010)
			CAPP-29875813 (Gris RAL 7035)
		(H) 175 mm	**CAPP-29875921** (Azul RAL 5010)
			CAPP-29875913 (Gris RAL 7035)
Bloqueo de cajones			**BAPP-29877000**
Tablero multiplex			**MAPP-24410891**
Estante galvanizado			**EAPP-24410305**
Set de fijación a suelo			**FAPP-98030001**

Cajón (ref. CAPP-29875921)

Bloqueo de cajones (ref. BAPP-29877000)

Tablero de madera (ref. MAPP-24410891)

Estante galvanizado (ref. EAPP-24410305)

Set anclaje a suelo (ref. FAPP-98030001)

CON ESTANTES Y CAJONES

ACERO 80 110

APP-13313016 APP-13373013 APP-13545016

ARMARIOS DE PUERTAS BATIENTES CON ESTANTES Y PANELES PERFORADOS

RAL 5010 RAL 7035

	(L) 1000 x (H) 1000 mm		(L) 1000 x (H) 1600 mm		(L) 1000 x (H) 1950 mm	
Fondo	410 mm	500 mm	410 mm	500 mm	410 mm	500 mm
Estantes	-	-	1	1	2	2
	Puertas con paneles perforados					
Ref. Azul RAL 5010	**APP-13313016**	**APP-13333016**	**APP-13353016**	**APP-13373016**	**APP-13523016**	**APP-13543016**
Ref. Gris RAL 7035	**APP-13313013**	**APP-13333013**	**APP-13353013**	**APP-13373013**	**APP-13523013**	**APP-13543013**
	Puertas con visor transparente					
Ref. Azul RAL 5010	**-**	**-**	**-**	**-**	**APP-13525016**	**APP-13545016**
Ref. Gris RAL 7035	**-**	**-**	**-**	**-**	**APP-13525013**	**APP-13545013**

ACCESORIOS

Estante adicional	**EAPP-24390305**	**EAPP-24400305**	**EAPP-24390305**	**EAPP-24400305**	**EAPP-24390305**	**EAPP-24400305**

Capacidad carga/estante: 80 Kg repartidos uniformemente
Estantes regulables cada 10mm

CON PANELES VERTICALES

ACERO 80 110

Armarios con paneles verticales para un almacenaje visual y ordenado. Ideal para el almacenaje en espacios reducidos, garantizando un acceso rápido y eficaz a todo tipo de herramientas. Pueden equiparse únicamente con paneles perforados, o combinarse con estantes y cajones estándar con alta capacidad de soporte de carga.

APV-14603016

APV-14613013

APV-14623016

APV-14673013

ARMARIOS DE TALLER CON PANELES EXTRAÍBLES

RAL 5010 RAL 7035

(A x F x H mm) 1000 x 600 x 1950				
Panel extraíble 100 Kg	2	2	2	4
Equipamiento / Carga (repartida uniformemente)				
Estante (A) 500 mm / 80 Kg	3	3	3	-
Cajón (H x A) 100 x 500 mm / 110 Kg	-	2	-	-
Cajón (H x A) 175 x 500 mm / 110 Kg	-	-	1	-
Puertas batientes				
Azul RAL 5010	**APV-14603016**	**APV-14613016**	**APV-14623016**	**APV-14673016**
Gris RAL 7035	**APV-14603013**	**APV-14613013**	**APV-14623013**	**APV-14673013**

CON CAJONES

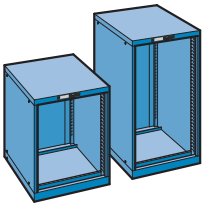

ARMAZÓN

Sistema de cierre centralizado con bloqueo antivuelco (evita la apertura de cajones cuando uno está abierto).

Todos los armarios cuentan con un sistema patentado de bloqueo central que actúa simultáneamente en todos los cajones. Cerradura cilíndrica con 2 llaves.

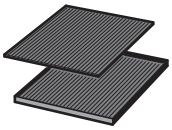

REBORDE METÁLICO TRILATERAL

Estructura metálica en chapa de acero con reborde trilateral y goma estriada.

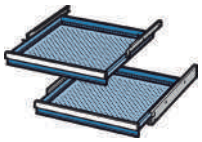

CAJONES

Los cajones con diferentes alturas de frontal pueden combinarse en cada armazón. Laterales ranurados cada 17 mm y fondos perforados, posibilidad la colocación de todo tipo de subdivisión. Equipado con tirador de aluminio, tapones plásticos en los extremos, etiqueta de cartulina y protector plástico transparente. Sistema de cierre antivuelco con bloqueo de apertura cuando un cajón está abierto.

Capacidad de carga repartida uniformemente.
Cajones TL, extracción total al 100% con capacidad de carga hasta 75 Kg.
Cajones TP, extracción total al 100% con capacidad de carga de hasta 200 Kg.

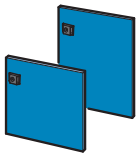

PUERTAS ABATIBLES

Puertas abatibles con cerradura (apertura derecha o izquierda).

Todas nuestras estructuras metálicas están fabricadas en chapa de acero de alta calidad, acabado pintura en polvo según carta de colores.

Solicite asesoramiento técnico y presupuesto.

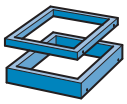

ZÓCALOS

Permiten aumentar la altura del armario.

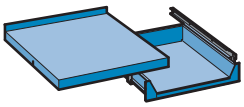

ESTANTE EXTRAÍBLE/REGULABLE

Estantes fijos y extraíbles, regulables en altura.

Capacidad de carga: 75 Kg / 80 Kg, repartida uniformemente.

CARTA DE COLORES RAL

RAL 6011	RAL 9002
RAL 7032	RAL 7016
RAL 7035	RAL 5012
RAL 5015	RAL 5018
RAL 5005	RAL 5007
	RAL 3003

CON CAJONES

ARMAZONES

Medidas ext. (A x F)	564 x 572 mm 27 x 27 U	564 x 725 mm 27 x 36 U	717 x 572 mm 36 x 27 U	717 x 725 mm 36 x 36 U	1032 x 572 mm 54 x 27U	1032 x 725 mm 54 x 36U	1431 x 725 mm 78 x 36U
Altura total (mm)	Altura útil (mm)						
283	200	-	-	-	-	-	-
400	300	300	-	-	-	-	-
550	450	450	450	-	450	-	-
650	550	550	-	-	-	-	-
700	600	600	600	600	600	-	-
800	700	700	-	700	-	-	-
850	750	750	750	750	750	750	-
1000	900	900	900	900	900	900	900
1150	-	-	-	1050	-	1050	-
1325	-	-	-	1225	-	1225	1225
1450	-	-	1350	1350	1350	1350	-
1625	-	-	-	1525	-	-	-

CAJONES

Medidas ext. (A x F)	459 x 459 mm 27 x 27U	459 x 612 mm 27 x 36U	612 x 459 mm 36 x 27U	612 x 612 mm 36 x 36U	918 x 572 mm 54 x 27U	918 x 612 mm 54 x 36U	1326 x 612 mm 78 x 36U
Altura frontal / útil (mm)	Capacidad de carga (Kg)						
50 / 32	75	75	75	75	75	75	-
75 / 57	75 / 200	75 / 200	75 / 200	75 / 200	75 / 200	75 / 200	200
100 / 82	75 / 200	75 / 200	75 / 200	75 / 200	75 / 200	75 / 200	200
125 / 107	75 / 200	75 / 200	75 / 200	75 / 200	75 / 200	75 / 200	200
150 / 132	75 / 200	75 / 200	75 / 200	75 / 200	75 / 200	75 / 200	200
175 / 157	75 / 200	75 / 200	75 / 200	75 / 200	75 / 200	75 / 200	200
200 / 182	75 / 200	75 / 200	75 / 200	75 / 200	75 / 200	75 / 200	200
250 / 232	75 / 200	75 / 200	75 / 200	75 / 200	75 / 200	75 / 200	200
300 / 282	75 / 200	75 / 200	75 / 200	75 / 200	75 / 200	75 / 200	200

CON CAJONES

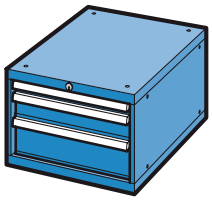

Referencia armazón	Altura ext. / útil (mm)
A-273604	400 / 300
Referencia cajones	
CTL-2736050	50 / 32
CTL-2736100	100 / 82
CTL-2736150	150 / 132

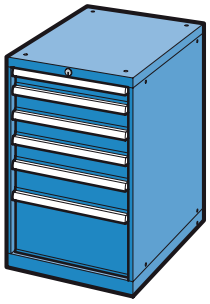

Referencia armazón	Altura ext. / útil (mm)
A-273685	850 / 750
Referencia cajones	
CTL-2736075 (x2)	75 / 57
CTL-2736100 (x2)	100 / 82
CTL-2736150	150 / 132
CTL-2736250	250 / 232

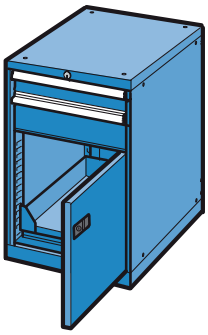

Referencia armazón	Altura ext. / útil (mm)
A-273608	800 / 700
Referencia cajones	
CTL-2736100	100 / 82
CTL-2736150	150 / 132
Referencia puerta	
PAD-2745	450

Capacidad de carga cajón: 75 Kg repartidos uniformemente.
Extracción total al 100%.

ARMARIOS

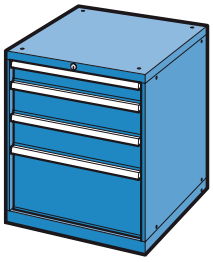

Referencia armazón	Altura ext. / útil (mm)
A-363608	800 / 700
Referencia cajones	
CTL-3636100	100 / 82
CTL-3636150 (x2)	150 / 132
CTL-3636300	300 / 282

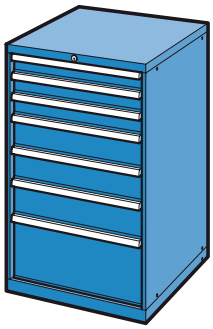

Referencia armazón	Altura ext. / útil (mm)
A-363611	1150 / 1050
Referencia cajones	
CTL-3636100 (x3)	100 / 82
CTL-3636150 (x3)	150 / 132
CTL-3636300	300 / 282

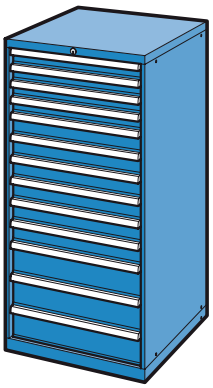

Referencia armazón	Altura ext. / útil (mm)
A-363614	1450 / 1350
Referencia cajones	
CTL-3636075 (x4)	75 / 57
CTL-3636100 (x6)	100 / 82
CTL-2736150 (x3)	150 / 132

Capacidad de carga cajón: 75 Kg repartidos uniformemente.
Extracción total al 100%.

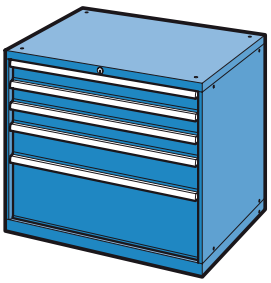

Referencia armazón	Altura ext. / útil (mm)
A-543685	850 / 750
Referencia cajones	
CTL-5436100 (x3)	100 / 82
CTL-5436150	150 / 132
CTL-5436300	300 / 282

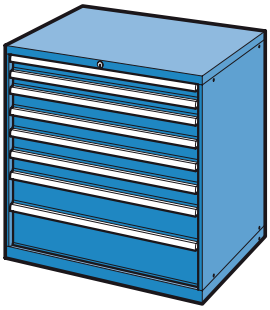

Referencia armazón	Altura ext. / útil (mm)
A-543610	1000 / 900
Referencia cajones	
CTL-5436075 (x2)	75 / 57
CTL-5436100 (x4)	100 / 82
CTL-5436150	150 / 132
CTL-5436200	200 / 182

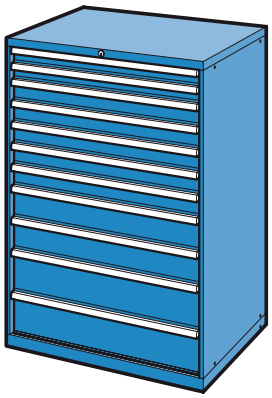

Referencia armazón	Altura ext. / útil (mm)
A-543614	1450 / 1350
Referencia cajones	
CTL-5436075 (x2)	75 / 57
CTL-5436100 (x5)	100 / 82
CTL-5436150 (x2)	150 / 132
CTL-5436200 (x2)	200 / 182

Capacidad de carga cajón: 75 Kg repartidos uniformemente.
Extracción total al 100%.

CON CAJONES

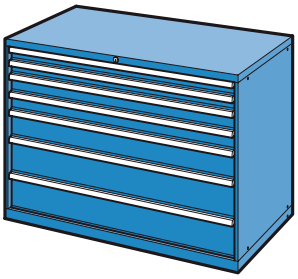

Referencia armazón	Altura ext. / útil (mm)
A-783610	1000 / 900
Referencia cajones	
CTP-7836075 (x2)	75 / 57
CTP-7836100 (x2)	100 / 82
CTP-7836150	150 / 132
CTP-7836200 (x2)	200 / 182

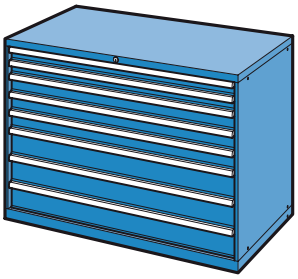

Referencia armazón	Altura ext. / útil (mm)
A-783610	1000 / 900
Referencia cajones	
CTP-7836075 (x2)	75 / 57
CTP-7836100 (x4)	100 / 82
CTP-7836150	150 / 132
CTP-7836200	200 / 182

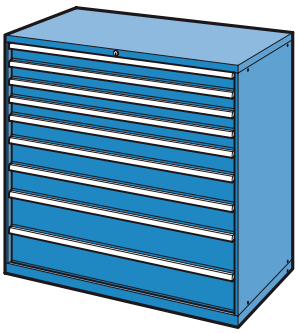

Referencia armazón	Altura ext. / útil (mm)
A-783614	1450 / 1350
Referencia cajones	
CTP-7836075 (x2)	75 / 57
CTP-7836100 (x5)	100 / 82
CTP-7836150 (x2)	150 / 132
CTP-7836200 (x2)	200 / 182

Capacidad de carga cajón: 200 Kg repartidos uniformemente.
Extracción total al 100%

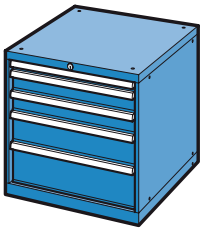

Referencia armazón	Altura ext. / útil (mm)
A-362707	700 / 600
Referencia cajones	
CTL-3627050	50 / 32
CTL-3627100 (x2)	100 / 82
CTL-3627150	150 / 132
CTL-3627200	200 / 182

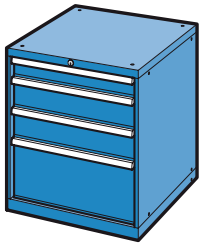

Referencia armazón	Altura ext. / útil (mm)
A-362785	850 / 750
Referencia cajones	
CTL-3627150 (x3)	150 / 132
CTL-3627300	300 / 282

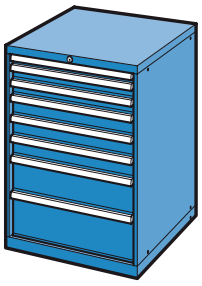

Referencia armazón	Altura ext. / útil (mm)
A-362710	1000 / 900
Referencia cajones	
CTL-3627050	50 / 32
CTL-3627075 (x2)	75 / 57
CTL-3627100 (x2)	100 / 82
CTL-3627150 (x2)	150 / 132
CTL-3627200	200 / 182

Capacidad de carga cajón: 75 Kg repartidos uniformemente.
Extracción total al 100%

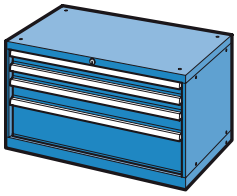

Referencia armazón	Altura ext. / útil (mm)
A-542755	550 / 450
Referencia cajones	
CTL-5427075 (x2)	75 / 57
CTL-5427100	100 / 82
CTL-5427200	200 / 182

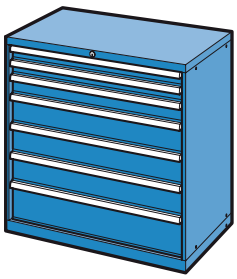

Referencia armazón	Altura ext. / útil (mm)
A-542710	1000 / 900
Referencia cajones	
CTL-5427075 (x2)	75 / 57
CTL-5427100	100 / 82
CTL-5427150 (x3)	150 / 132
CTL-5427200	200 / 182

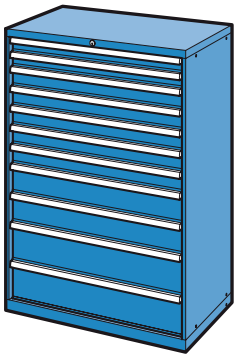

Referencia armazón	Altura ext. / útil (mm)
A-542714	1450 / 1350
Referencia cajones	
CTL-5427075 (x2)	75 / 57
CTL-5427100 (x5)	100 / 82
CTL-3627150 (x2)	150 / 132
CTL-3627200 (x2)	200 / 182

Capacidad de carga cajón: 75 Kg repartidos uniformemente.
Extracción total al 100%

SUBDIVISIÓN INTERIOR PARA CAJONES

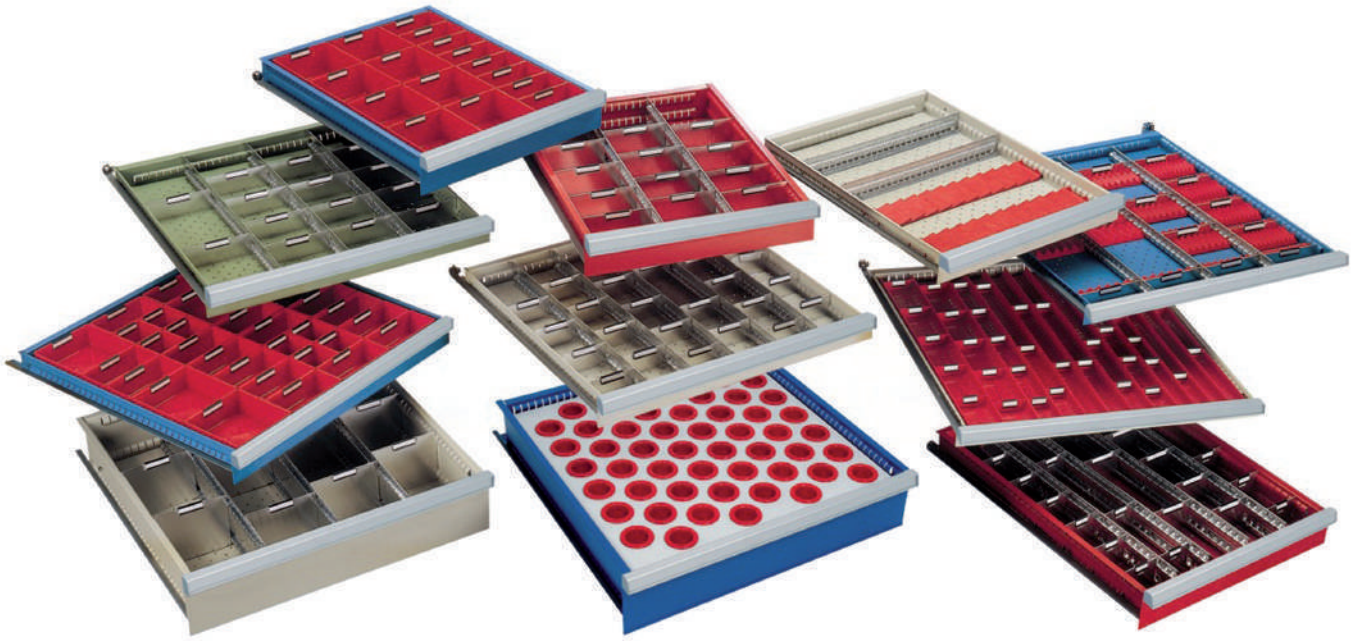

ACCESORIOS

Descripción del artículo	
Omegas ranuradas (1)	En chapa de acero galvanizada. Sirven para la subdivisión longitudinal y transversal de los cajones, con ranuras cada 17 mm para insertar en el perímetro interior de los cajones. Pueden fijarse al fondo perforado de los cajones.
Separadores (2)	En aluminio. Parte superior ligeramente inclinada para una mejor lectura de las referencia o códigos de barras. Pueden fijarse al fondo perforado de los cajones.
Separadores lisos (3)	En acero galvanizado. Para la subdivisón longitudinal y transversal de los cajones. Pueden fijarse al fondo perforado de los cajones.
Etiqueteros (4)	Etiquetero plástico para insertar directamente en el separador. Incluye cartulina y protector.
Etiqueteros para códigos de barras	En acero galvanizado, con etiquetero transparente. Para colocar en separadores y cubetas.
Cubetas plásticas y cubetas portafichas (5)	En poliestireno rojo.
Clavijas de fijación (6)	En acero galvanizado. Sirven para el almacenaje de piezas y herramientas irregulares. Se atornillan al fondo perforado de los cajones.
Portafresas (7)	En ABS rojo. Pueden fijarse en el fondo perforado del cajón o atornillarse entre sí para lograr la altura necesaria.
Par de insertos ranurados (8)	En ABS rojo. Sirven para el almacenaje de herramientas de control o de corte delicadas. Sistema de fijación entre omegas y separadores.
Acanaladura (9)	Acanaladuras y separadores en ABS rojo.
Par de escuadras (10)	En ABS rojo. Sirven para el almacenaje horizontal de herramienrtas. Se atornillan al fondo perforado del cajón.
Goma espuma (11)	Suplemento placa de espuma en polietileno.
Cajas para llaves allen (12)	En ABS rojo. 9 soportes que sirven para el almacenaje de llaven allen de 1,5 a 10 mm.
Bandeja deslizante (13)	En acero pintado según carta de colores. Aptas para el almacenaje de clavijas, punzones y taladros Sirven para los cajones de ancho 27U.
Soportes angulares (14)	En ABS rojo. Se insertan entre las omegas.
Fondos ondulados (15)	En chapa de acero pintada en color gris claro. Posible subdivisón mediante separadores lisos.

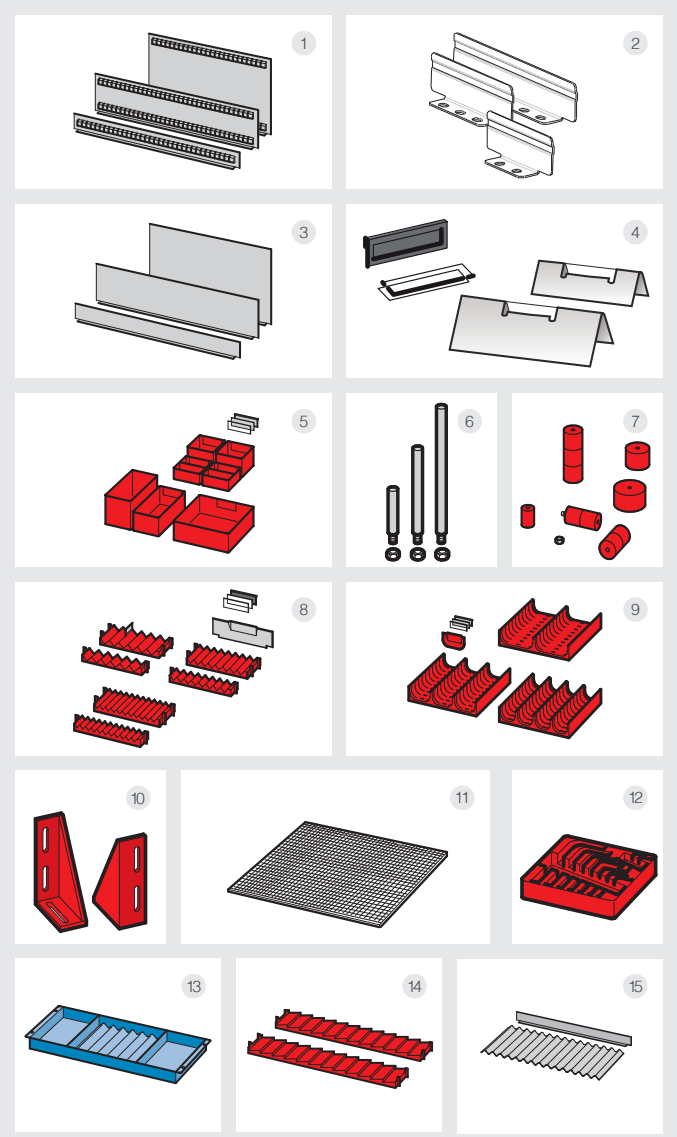

CONTROL NUMÉRICO

Los sistemas de control numérico Plastipol facilitan el uso óptimo del espacio de trabajo. Para un correcto almacenaje y una perfecta clasificación de sus herramientas, Plastipol dispone de una amplia gama de mobiliario, carros y accesorios que garantizan una organización eficiente.

ARMARIOS CON PERSIANA

Referencia	Medidas ext. (A x F x H mm)	Composición	Capacidad para
APCN-5214-1	1023 x 572 x 1450	1 Puerta de persiana con cerradura de seguridad con sistema antivuelco. 5 Bandejas portaherramientas. 6 Paneles perforados.	90 conos SK40
APCN-5214-2			45 conos SK50
APCN-5214-3			90 conos HSK63
APCN-5220-1	1023 x 572 x 2000	1 Puerta de persiana con cerradura de seguridad con sistema antivuelco. 4 Bandejas portaherramientas. 4 Paneles perforados. 1 cajón (H)100 mm. 1 cajón (H)150 mm. 1 estante extraible 100%	72 conos SK40
APCN-5220-2			36 conos SK50
APCN-5220-3			72 conos HSK63

ACCESORIOS

Descripción del artículo	
Soportes para bandejas	En chapa de acero color gris claro RAL 7035. Capacidad para 3 bandejas portaherramientas. * Para bandejas con asas. * Para bandejas fijas.
Bandeja portaherramientas fija	En chapa de acero, gris claro RAL 7035. Las bandejas incluyen los portaconos en ABS rojos y se colocan mediante los soportes correspondientes. Se pueden colocar en carros, armarios, estanterías y soportes para bancos
Bandeja portafresas	En chapa de acero, gris claro RAL 7035. Perforadas cada 25 mm. Se colocan mediante los soportes correspondientes.
Bandeja cubeta	En chapa de acero, gris claro RAL 7035. Cubeta equipada con goma estriada. Se colocan mediante los soportes correspondientes.
Soportes para bandejas portaheramientas fijas	En chapa de acero, gris claro RAL 7035. Sirven para el montaje de bandejas y cubetas porta herramientas, con una inclinación de 20º.
Soportes inclinados para bandejas con asas	Soportes inclinados para colocar bandejas con asas en armarios, cajón con marco y conos con una inclinación de 20º.
Marcos portaherramientas para cajones en varias medidas	En chapa de acero, gris RAL 7035. Marcos insertables equipados con conos plásticos en ABS rojos. Sólo disponible en 36x36.
Marcos portaconos	En chapa de acero de alta calidad, gris RAL 7035. Marcos insertables equipados con conos plásticos en ABS rojos.

CON ESTANTES Y CAJONES

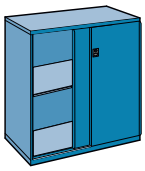

ARMAZÓN

Estructura interior con cremallera perforada cada 25mm, que permite la instalación de cajones de diferentes alturas, así como de estantes extraíbles.

Puertas correderas con sistema centralizado.

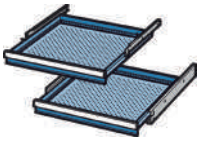

CAJONES

Los cajones con diferentes alturas de frontal pueden combinarse en cada armazón. Laterales ranurados cada 17 mm y fondos perforados, posibilidad la colocación de todo tipo de subdivisión. Equipado con tirador de aluminio, tapones plásticos en los extremos, etiqueta de cartulina y protector plástico transparente. Sistema de cierre antivuelco con bloqueo de apertura cuando un cajón está abierto.

Capacidad de carga repartida uniformemente.
Cajones TL, extracción total al 100% con capacidad de carga hasta 75 Kg.
Cajones TP, extracción total al 100% con capacidad de carga hasta 200 Kg.

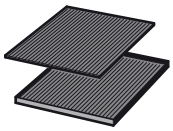

REBORDE METÁLICO TRILATERAL

Estructura metálica en chapa de acero con reborde trilateral y goma estriada.

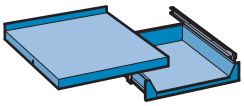

ESTANTE EXTRAÍBLE/REGULABLE

Estantes fijos y extraíbles, regulables en altura.

Capacidad de carga: 75 Kg / 80 Kg, repartida uniformemente.

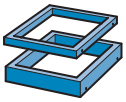

ZÓCALOS

Permiten aumentar la altura del armario.

OPTIMIZACIÓN DEL ESPACIO

El uso de cajones extraibles y estantes, permite aprovechar el espacio, proteger las piezas y facilitar una vista rápida.

Las puertas con cerradura mantienen el material almacenado en su interior alejado de polvo y evitan el acceso a éste por parte del personal no autorizado.

BLOQUEO DE SEGURIDAD DE CAJONES

El dispositivo integrado de bloqueo de seguridad de los cajones permite abrir un cajón mientras se bloquea la apertura del resto.

Se trata de un equipamiento de serie y excluye, en gran medida, la posiblidad de vuelco hacia delante del armario.

Todas nuestras estructuras metálicas están fabricadas en chapa de acero de alta calidad, acabado pintura en polvo según carta de colores.

Solicite asesoramiento técnico y presupuesto.

CARTA DE COLORES RAL

RAL 6011	RAL 9002
RAL 7032	RAL 7016
RAL 7035	RAL 5012
RAL 5015	RAL 5018
RAL 5005	RAL 5007
	RAL 3003

CON ESTANTES Y CAJONES

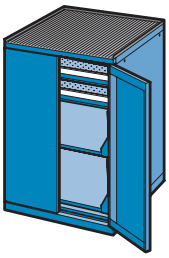

Referencia armazón	Altura ext. / útil (mm)
APB-363610	1020 / 900
Ref. / Composición	
CTL-3636075 (x2)	Cajón (H)75 / 57 mm
EETL-363675 (x2)	Estante extraíble
REB-36363	Reborde metálico con goma

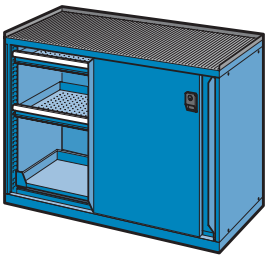

Referencia armazón	Altura ext. / útil (mm)
APC-363610	1020 / 900
Ref. / Composición	
CTL-3636075 (x4)	Cajón (H)75 / 57 mm
EETL-363675 (x2)	Estante extraíble
REB-36363/2	Reborde metálico con goma

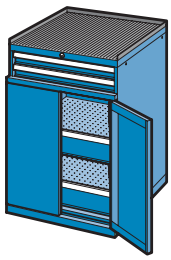

Referencia armazón	Altura ext. / útil (mm)
APB-363610/C	1020 / 150 + 700
Ref. / Composición	
CTL-3636075 (x2)	Cajón (H)75 / 57 mm
CTL-3636150 (x2)	Cajón (H)150 / 32 mm
REB-36363	Reborde metálico con goma

Capacidad de carga cajón: 75 Kg repartidos uniformemente. Extracción total al 100%

Referencia armazón	Altura ext. / útil (mm)
APB-362710	1020 / 900
Ref. / Composición	
CTL-3627075 (x3)	Cajón (H)75 / 57 mm
EETL-362775	Estante extraíble
REB-36273	Reborde metálico con goma

Referencia armazón	Altura ext. / útil (mm)
APB-362710	1020 / 900
Ref. / Composición	
CTL-3627075 (x2)	Cajón (H)75 / 57 mm
EETL-362775 (x2)	Estante extraíble
REB-36273	Reborde metálico con goma

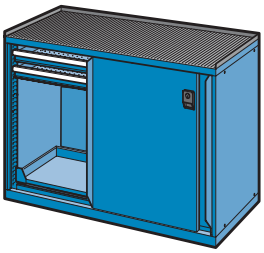

Referencia armazón	Altura ext. / útil (mm)
APC-362710	1020 / 900
Ref. / Composición	
CTL-3627075 (x4)	Cajón (H)75 / 57 mm
EETL-362775 (x2)	Estante extraíble
REB-36273/2	Reborde metálico con goma

Capacidad de carga cajón: 75 Kg repartidos uniformemente. Extracción total al 100%

ARMARIOS

En chapa de acero, acabado en pintura en polvo en color azul RAL 5012 o gris RAL 7035. Puertas batientes de doble hoja, con cerradura de seguridad cilíndrica y dos llaves. Equipados con 2 o 4 estantes lisos, según modelo. Posibilidad de añadir cajones de altura frontal de 100 mm.

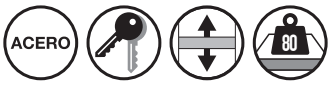

APB-1520/4 AZ
Equipado con 3 cajones ref. CS-52100

ARMARIOS DE PUERTAS BATIENTES CON ESTANTES Y CAJONES SERIE APB

RAL 5012 RAL 7035

Referencia	Medidas ext. (L x F mm)	Altura ext. (mm)	Medidas int. (L x F mm)	Altura int. (mm)	Peso (Kg)
APB-1510/2 (equipado con 2 estantes)	1026 x 560	1000	900 x 530	860	38,37
APB-1520/4 (equipado con 4 estantes)		2000		1860	98,00

ACCESORIOS

RAL 7035

Descripción del artículo		Medidas (L x A x H mm)	Carga (Kg)	Referencia
Estantes	En chapa de acero galvanizada, regulable en altura y con 4 soportes	900 x 500 x 35	80	**EPB-15**
Cajones	En chapa de acero galvanizada, regulable en altura y ranurado para la colocación de separadores. En color gris.	918 x 459 x 100 altura útil: 86 mm	50	**CS-52100**

También puede consultar armarios de puertas correderas para oficinas
Consultar pág. 160.

PARA ORDENADOR

ACERO

ARMARIO METÁLICO DE TALLER PARA ORDENADOR CON PUERTA VISOR

Referencia	Medidas (A x F x H mm)	Composición
PC-3316	Medidas exteriores 717 x 725 x 1625	Estructura metálica en chapa de acero de alta calidad, con revestimiento pintura en polvo, según carta de colores.
	Cuerpo superior con ventanilla (A) 600 x (F) 510 mm	
	Medidas útiles 610 x 670 x 510	- Estante para monitor de 21" con carga de 50 Kg, ventilador de 230 V con filtro antipolvo en el lado derecho de 660 x 620 mm. - Carga para 20 Kg.
	Cuerpo central de (A) 610 x (F) 540 x (H) 90 mm	
	Medidas útiles 610 x 300 x 90	- Estante extraíble para teclado y mouse, equipado con cerradura de seguridad centralizada para los tres compartimentos. - Carga para 50 Kg.
	Cuerpo inferior de (A) 610 x (F) 670 x (H) 800 mm.	
	Medidas útiles 610 x 670 x 800	- Puerta batiente de doble hoja. - Regleta eléctrica con 6 enchufes tipo Shuko 16A 250V 3500W con interruptor iluminado ON/OFF. - Hueco para entrada y salida de cableado y conexión red. - Aprox 1 metro de cable para la conexión externa a red, 230V 50Hz.

PC-3316

ACCESORIOS

Referencia	Descripción del artículo
RUE-PC	Para un fácil desplazamiento manual del armario. Par de ruedas de goma, Ø100 mm (2 fijas y 2 móviles con freno), con pletina perforada de fijación. Carga máx: 400 Kg (H máx) armario con ruedas: 1760 mm Material de fijación incluido.
ZH-PC	Permite el desplazamiento del armario mediante transpaleta o carretilla elevadora. Incluye embellecedores frontal y trasero. Medidas (A x F x H): 716 x 695 x125 mm Carga máx: 400 Kg (H máx.) armario con zócalo: 1750 mm Material de fijación incluido.
TI-PC	Par de tiradores en fibra color negro para el desplazamiento del armario equipado con ruedas. Posición en el lado derecho. Sin perforaciones. (Ancho máx.) armario con tirador: 767 mm Material de fijación incluido.
EE-PC	Estante de extracción simple al 80% para compartimento inferior,ideal para CPU con impresora. Medidas (A x F x H): 607 x 690 x 25 mm Medias útiles (A x F): 565 x 535 mm Carga máx: 20 Kg Material de fijación incluido.
ME-PC	Ménsula plegable en madera multiplex. Puede fijarse en el lado derecho o izquierdo del armario. Medidas útiles (A x L): 450 x 620 mm, espesor de 25 mm. Carga máx: 10 Kg (Ancho máx.) armario con ménsula: 795 mm Material de fijación incluido.
DOC-PC	Soporte giratorio portadocumentos. Puede fijarse en el lado derecho o izquierdo del armario. Medidas útiles (A x H): 600 x 50 mm Perforado para su instalación. Material de fijación incluido.

PARA ORDENADOR

Las estaciones de trabajo ERGOPLUS están especialmente diseñadas para su utilización en zonas de trabajo que requieran estar de pie. Son estructuras de gran robustez, versátiles y personalizables. Ideales para puntos de control de entrada y salida de mercancías, tanto en la industria, como en comercios, etc.

ESTACIONES DE TRABAJO ERGOPLUS

RAL 7035 RAL 5010

Referencia	Medidas ext. (L x H mm)	Componente estándar	Componente adicional
QSME-73010116	670 x 1710	1 Panel informativo (L) 570 x (H) 570 mm 1 Estante (L) 650 x (A)400 mm	1 Cajón (L) 570 x (A) 400 x (H) 200 mm
QSME-73150116 (con 4 ruedas móviles)	670 x 1765		
QSME-73010216	670 x 1710		1 Cajón carpetas colgantes (L) 570 x (A) 400 x (H) 400 mm
QSME-73150216 (con 4 ruedas móviles)	670 x 1765		
QSME-73010316	670 x 1710		1 Armario para archivadores (L) 570 x (A) 400 x (H) 400 mm
QSME-73150316 (con 4 ruedas móviles)	670 x 1765		
QSME-73170716 (con 4 ruedas móviles)	670 x 1765	1 Estante (L) 650 x (A) 400 mm	1 Estante monitor (L) 650 x (A) 400 mm 1 tablero (L) 1050 x (A) 400 mm
QSME-73020116	1070 x 1710	1 Panel informativo (A) 970 x (H) 570 mm 1 Estante (L) 1050 x (A) 400 mm	
QSME-73160116 (con 4 ruedas móviles)	1070 x 1765		
QSME-73020216	1070 x 1710		1 Cajón (L) 970 x (A) 400 x (H) 200 mm
QSME-73160216 (con 4 ruedas móviles)	1070 x 1765		
QSME-73020316	1070 x 1710		1 Encimera de madera (L) 1070 x (A) 400 mm
QSME-73160316 (con 4 ruedas móviles)	1070 x 1765		

CON PUERTAS CORREDERAS

ACERO

APC-201245 + 4 estantes EAPC-1245

APC-101245+ 2 estantes EAPC-1245

APC-201245/V + 4 estantes EAPC-1245

APC-101245/V

ARMARIOS DE PUERTAS CORREDERAS

RAL 7035

Referencia	Medidas ext. A x F x H (mm)	Características
APC-201245	1200 x 450 x 1980	Estantes regulables cada 25mm (no incluidos).
APC-101245	1200 x 450 x 1006	1 cerradura con 2 llaves.
Estante opcional **EAPC-1245**	1200 x 450 x 25	

ARMARIOS DE PUERTAS CORREDERAS DE CRISTAL

RAL 7035

Referencia	Medidas ext. A x F x H (mm)	Características
APC-201245/V	1200 x 450 x 1980	Cristal de 4mm de espesor con marco de aluminio.
APC-101245/V	1200 x 450 x 1006	Estantes regulables cada 25mm (no incluidos).
Estante opcional **EAPC-1245**	1200 x 450 x 25	1 cerradura con 2 llaves.

También puede consultar armarios de puertas correderas para taller
Consultar pág. 156 y 157.

CON PUERTAS BATIENTES

ACERO 50 40

Los armarios metálicos con puertas batientes ofrecen infinidad de soluciones de almacenamiento en oficinas y almacenes. Su cuerpo soldado garantiza robustez y estabilidad.

Los estantes pueden solicitarse para carpetas colgantes

ARMARIOS METÁLICOS PARA OFICINA CON PUERTAS BATIENTES SERIE AP/WS

RAL 7035

Referencia	Medidas (A x F x H mm)	Composición	Capacidad carga (Kg)	Peso (Kg)
WS-51N	500 x 450 x 1000	1 cajón metálico con guías telescópicas (extracción del 80%). 2 estantes ref. **EWS-51N** 1 cerradura con 2 llaves.	Estante: 50 Kg Cajón: 30 Kg	33,00
WS-52N	1000 x 455 x 1000	1 cajón metálico con guías telescópicas (extracción del 80%). 2 estantes ref. **EWS-52N** 1 cerradura con 2 llaves.	Estante: 40 Kg Cajón: 30 Kg	44,00
RS-1/6N	700 x 350 x 1600	4 estantes galvanizados ref. **ERS-1/6** 1 cerradura con 2 llaves	Estante: 50 Kg	53,13
AP-7/8		4 estantes ref. **EAP-7/8** 1 cerradura con 2 llaves	Estante: 40 Kg	73,40

WS-51N, WS-52N y RS-1/6N, estantes regulables cada 10 mm.
AP-7/8, estantes regulables cada 55 mm.

CON PUERTAS DE PERSIANA

ACERO

La gama de armarios de persiana está diseñada y fabricada para cumplir con las exigencias de nuestros clientes. Su gran diversidad de medidas facilita un almacenaje de todo tipo de documentación y útiles de oficina.

El sistema de apertura de las puertas permite el acceso rápido y cómodo al interior del armario, así como un importante ahorro de espacio.

Los armarios no incluyen los estantes.

ARMARIOS DE OFICINA CON PUERTA DE PERSIANA SERIE APV

RAL 7035

Referencia	Medidas ext. (A x F x H mm)	Referencia	Medidas ext. (A x F x H mm)
APV-201045A	1020 x 450 x 1980	**APV-201245A**	1200 x 450 x 1980
APV-181045A	1020 x 450 x 1800	**APV-181245A**	1200 x 450 x 1800
APV-151045A	1020 x 450 x 1450	**APV-151245A**	1200 x 450 x 1450
APV-101045A	1020 x 450 x 1050	**APV-101245A**	1200 x 450 x 1050

ACCESORIOS

Descripción del artículo		Medidas (mm)	Carga (Kg)	Referencia
Altillos	Armario "altillo" de (H)500 mm para colocar encima de los armarios con puerta de persiana.	(A x F) 1020 x 450	24,5	**ALT-1045A**
		(A x F) 1200 x 450		**ALT-1245A**
Estante liso	Estante liso con reborde para carpetas colgantes. Regulable cada 25 mm. Color: Gris RAL 7035	(A) 862 x (F) 354	40	**EPV-1045A**
		(A) 1042 x (F) 354	45	**EPV-1245A**
Estante guía	Estante extraíble con 2 guías para carpetas. Regulable cada 75 mm. Color: negro.	(A) 862 x (F) 354	30	**EEPV-1045A**
		(A) 1042 x (F) 354	40	**EEPV-1245A**
Separadores	En chapa metálica de color negro.	(H) 250 x (F) 354		**SE**

ARCHIVADORES

ACERO

Producto ideal para el archivo de carpetas colgantes, al que se consulta con frecuencia en el contexto de un uso individual o colectivo. Maximiza la capacidad de archivo ya que ofrece un 30% adicional de capacidad para archivar.

La apertura del cajón de 440 mm es ideal cuando el espacio es limitado.

- *Monobloque: Construidos en un solo bloque de acero para una mayor estabilidad.*
- *Tirador integrado con porta-etiquetas transparente integrada en el tirador.*
- *Guías telescópicas resistentes de extracción total; permiten una carga máxima por cajón de 40 kg.*
- *Traseras y costados perforados permite la unión entre ellos o la pared.*
- *Almacenamiento frontal y lateral*
- *Cajones con sistema antivuelco incorporado (un solo cajón se abre a la vez).*
- *Cerradura con sistema de cierre automático de todos los cajones.*
- *Cerradura de seguridad con posibilidad de llave maestra con 200 combinaciones de llaves diferentes (se suministra con 2 llaves)*
- *La unidad de 1200 de ancho admite 3 filas de carpetas A4 de frente.*

CC2SF

CC3SF

CC4SF

ARMARIOS DE OFICINA CON CAJONES ARCHIVADORES SERIE CCS

RAL 7035

Referencia	Descripción	Composición	Medidas (A x F mm)	Altura (mm)
CC2SF	Archivador de 2 cajones.	Barra de archivo ajustable para utilizar carpetas colgantes de diferentes formatos: DIN A4, folio y folio prolongado.	470 x 622	711
CC3SF	Archivador de 3 cajones.			1016
CC4SF	Archivador de 4 cajones.			1321

PARA EPIS

ACERO

AEPI-300

AEPI-500

AEPI-630

AEPI-BOT

AEPI-2000

ARMARIOS EPI

RAL 1021 RAL 5010

Referencia	Medidas ext. A x F x H (mm)
AEPI-300	300 x 225 x 750
AEPI-500	500 x 225 x 750
AEPI-630	625 x 300 x 750
AEPI-BOT	500 x 300 x 750
AEPI-2000	900 x 400 x 2000

Acabado pintura epoxi en poliester

REFORZADOS

APL-180844

APL-180844/T

APL-100844

BPL-237512

ARMARIOS PLÁSTICOS REFORZADOS

Referencia	Composición	Medidas ext. (A x F mm)	Altura ext. (mm)	Carga estante (Kg)
APL-180844	4 estantes regulables en altura.	800 x 440	1820	30,00
APL-180844/T (tabique intermedio)	8 medios estantes regulables en altura y abatibles			15,00
APL-100844	2 estantes regulables en altura.		1000	30,00

BAÚL PLÁSTICO

Referencia	Medidas ext. (A x F x H mm)	Volumen (L)
BPL-237512	1180 x 490 x 550	300

El baúl no cumple con ningún protocolo IPX de protección contra el agua.

Tanto los armarios como el baúl se suministran desmontados.

GAMA ECONÓMICA

APLE-185489

APLE-185489/T

APLE-935489

APLE-184533

Los armarios se suministran desmontados.

ARMARIOS PLÁSTICOS GAMA ECONÓMICA

Referencia	Composición	Medidas ext. (A x F mm)	Altura ext. (mm)	Carga estante (Kg)
APLE-185489	4 estantes regulables en altura.	890 x 540	1820	25,00
APLE-185489/T (tabique intermedio)	3 medios estantes regulables en altura y 1 estante largo parte superior.			
APLE-935489	2 estantes regulables en altura.		1000	
APLE-184533	4 estantes regulables en altura.	330 x 450	1820	12,00

MULTIUSOS

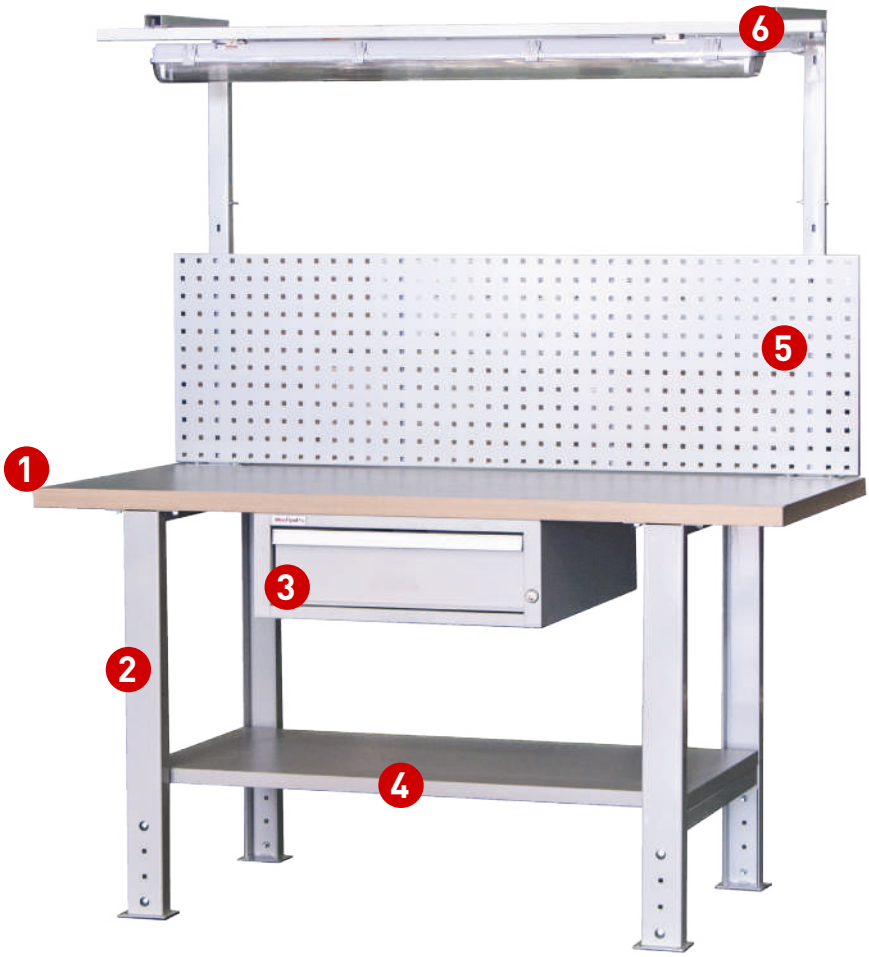

Más información en nuestra página web o contactando con nuestras oficinas y comerciales.

Los bancos de trabajo están disponibles en color azul RAL 5012 y gris RAL 7035.

Encimera DM

Encimera GOMA

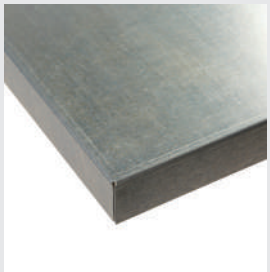

Encimera CHAPA

Encimera MELAMINA

Encimera MULTIPLEX

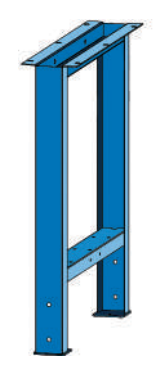

P-EXT/8090
P-EXT/7510

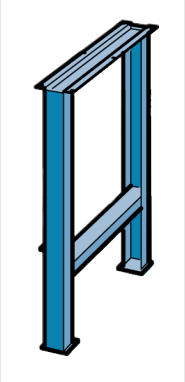

P-F830

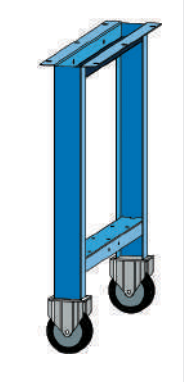

P-RF/830

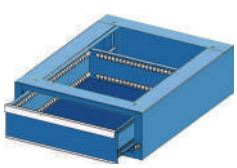

Cajonera

Estante inferior

Panel pestaña y soporte

MULTIUSOS

ACCESORIOS

Descripción del artículo		Medidas	Referencia
Encimeras (1)	Tablero de DM prensado con cantos redondeados.	(L) 1000 x (A) 800 x (H) 40 mm	**MA-1000DM**
		(L) 1500 x (A) 800 x (H) 40 mm	**MA-1500DM**
		(L) 2000 x (A) 800 x (H) 40 mm	**MA-2000DM**
	Tablero de DM, forrado con goma nitrílica y cantos en PVC color haya.	(L) 1000 x (A) 800 x (H) 43 mm	**MA-1000G**
		(L) 1500 x (A) 800 x (H) 43 mm	**MA-1500G**
		(L) 2000 x (A) 800 x (H) 43 mm	**MA-2000G**
	Tablero de DM, forrado de chapa galvanizada de 2 mm de espesor.	(L) 1000 x (A) 800 x (H) 41 mm	**MA-1000CH**
		(L) 1500 x (A) 800 x (H) 41 mm	**MA-1500CH**
		(L) 2000 x (A) 800 x (H) 41 mm	**MA-2000CH**
	Tablero con recubrimiento laminado en color gris y cantos en PVC color haya.	(L) 1000 x (A) 800 x (H) 40 mm	**MA-1000MG**
		(L) 1500 x (A) 800 x (H) 40 mm	**MA-1500MG**
		(L) 2000 x (A) 800 x (H) 40 mm	**MA-2000MG**
	Tablero de capas de haya contrapuestas, cepilladas y encoladas.	(L) 1500 x (A) 800 x (H) 40 mm	**MA-1500M**
		(L) 2000 x (A) 800 x (H) 40 mm	**MA-2000M**
Patas metálicas (2)	Pata regulable en altura cada 50 mm.	(L) 700 x (A) 100 x (H) 800 / 850 / 900	**P-EXT/8090**
	Pata regulable en altura cada 25 mm.	(L) 722 x (A) 80 x (H) 750 / 1050	**P-EXT/7510**
	Pata fija	(L) 772 x (A) 80 x (H) 830	**P-F830**
	Pata con ruedas fijas de Ø 100 mm		**P-RF/830**
	Pata con ruedas móviles de Ø 100 mm		**P-RM/830**
Cajoneras (3)	Cajón en chapa de acero de (H) 150 mm de extracción total. Se atornilla directamente a la encimera por la parte inferior. (*) Incluye material de fijación.	(A) 565 x (L) 725 x (H) 250 mm Altura útil: 132 mm Dim. cajón: (L) 459 x (F) 612 x (H) 150 mm	**CBT-150**
Estante inferior (4)	De 30 mm de grosor con recubrimiento laminado en color gris y cantos en color haya.	(L) 1000 mm	**EI-1000MG**
		(L) 1500 mm	**EI-1500MG**
		(L) 2000 mm	**EI-2000MG**
Refuerzo inferior	Refuerzo inferior metálico para banco de trabajo. No necesario para banco de (L) 1000 mm	(L) 1500 mm	**REI-1500**
		(L) 2000 mm	**REI-2000**
Estante pie cajonera	Estante de madera multiplex de 25 mm de grosor para colocar en bancos de trabajo entre pata metálica y cajonera. (*) Incluye soporte guía metálico y material de fijación.	(L) 765 x (A) 620 mm. Para banco de 1500 mm	**EIC-1500**
		(L) 1265 x (A) 620 mm. Para banco de 2000 mm	**EIC-2000**
		(L) 1765 x (A) 620 mm. Para banco de 2500 mm	**EIC-2500**
		(L) 2265 x (A) 620 mm. Para banco de 3000 mm	**EIC-3000**
Paneles (5)	Soportes para paneles	(H) 480 mm (para 1 panel en altura)	**85090N C/T**
		(H) 890 mm (para 2 paneles en altura)	**85080N C/T**
Luminaria (6)	Luminaria estanca sin grapas con cuerpo de policarbonato inyectado gris claro y difusor de policarbonato inyectado con prismas interiores. Se suministra con soportes y tornillería para su fijación en bancos de trabajo o en altillos metálicos. Potencia: 2 x 36W.	(L) 1270 x (A) 180 x (H) 120 mm	**LUMI-1500BT** Para banco de (L) 1500 mm
			LUMI-2000BT Para banco de (L) 2000 mm
Tornillos	Tornillos de guía redonda con mordazas intercambiables en acero fundido de alto grado.	Mordaza de (L) 63 mm (tareas ligeras)	**TBT-834V**
		Mordaza de (L) 100 mm (tareas pesadas)	**TBT-6072100**
		Mordaza de (L) 125 mm (tareas pesadas)	**TBT-6072125**
		Mordaza de (L) 150 mm (tareas pesadas)	**TBT-6072150**
		Mordaza de (L) 175 mm (tareas pesadas)	**TBT-6072175**

Más información en nuestra página web o contactando con nuestras oficinas y comerciales.

Refuerzo inferior de banco

Luminaria

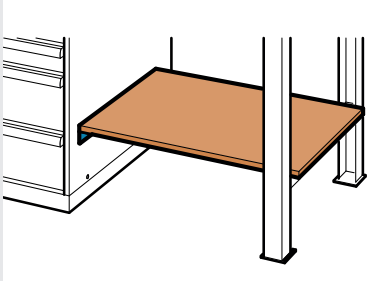

Estante pie cajonera

Tornillo de sobremesa TBT-834V

CON PANELES PERFORADOS

ACERO

Gracias a sus infinitas posibilidades y aplicaciones, el sistema de paneles perforados garantiza el orden en cualquier área de trabajo, mediante paneles de fijación a la pared, carros móviles, expositores o sistemas de almacenaje vertical.

Carros móviles,pág. 055
Expositores, pág. 132

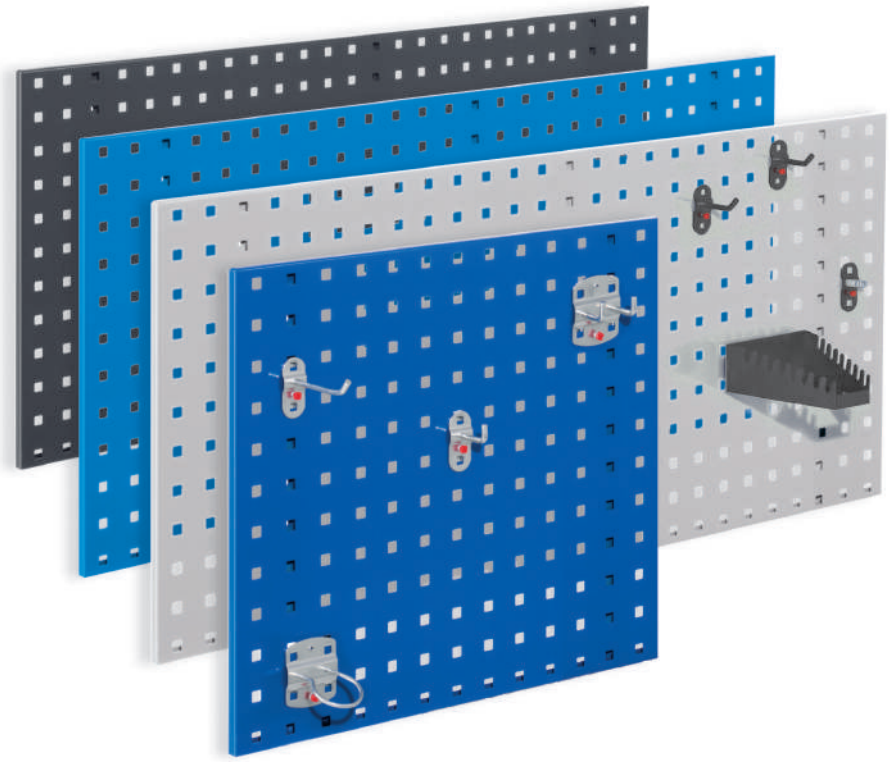

PANELES METÁLICOS PERFORADOS

RAL 5010 | RAL 5012 | RAL 9010 | RAL 7035 | RAL 9005 | RAL 3020 | RAL 6011

Color	(L) 500 x (H) 450 mm	(L) 1000 x (H) 450 mm	(L) 1500 x (H) 450 mm	(L) 2000 x (H) 450 mm
Azul RAL 5010	**PF-40010521**	**PF-40011021**	**PF-40011521**	**PF-40012021**
Azul RAL 5012	**PF-40010518**	**PF-40011018**	**PF-40011518**	**PF-40012018**
Blanco RAL 9010	**PF-40010517**	**PF-40011017**	**PF-40011517**	**PF-40012017**
Gris RAL 7035	**PF-40010513**	**PF-40011013**	**PF-40011513**	**PF-40012013**
Negro RAL 9005	**PF-40010515**	**PF-40011015**	**PF-40011515**	**PF-40012015**
Rojo RAL 3020	**PF-40010514**	**PF-40011014**	**PF-40011514**	**PF-40012014**
Verde RAL 6011	**PF-40010512**	**PF-40011012**	**PF-40011512**	**PF-40012012**

Grosor de chapa: 1,25 mm
Fabricado en chapa metálica
Acabado en pintura resistente a golpes y rayaduras

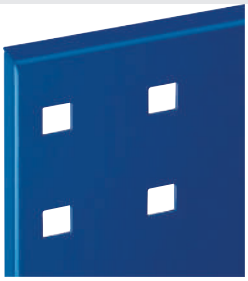
Azul RAL 5010

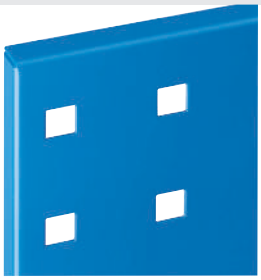
Azul RAL 5012

Blanco RAL 9010

Gris RAL 7035

Negro RAL 9005

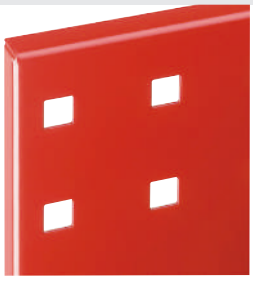
Rojo RAL 3020

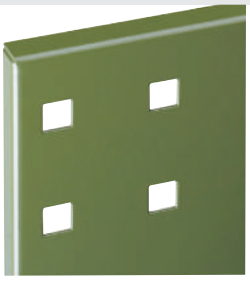
Verde RAL 6011

Solicite asesoramiento técnico y presupuesto. Disponibilidad en otros colores.

CON PANELES PERFORADOS

SGK-40271001 (SET DE 10 PIEZAS)

Ref.	Descripción
82301	7 Soportes en ángulo inclinado 50 mm.
82321	2 Soportes dobles en ángulo recto 35 mm.
82332	1 Soporte pinza para herramientas Ø 10 mm.

SGK-40271501 (SET DE 15 PIEZAS)

Ref.	Descripción
82301	8 Soportes en ángulo inclinado 50 mm.
82321	3 Soportes dobles en ángulo recto 35 mm.
82332	1 Soporte pinza para herramientas Ø 10 mm.
82374	1 Soporte para destornilladores (6 u.)
82371	1 Soporte horizontal para llaves fijas (8 u.)
82357	1 Soporte para taladro Ø 40 mm.

SGK-40272101 (SET DE 21 PIEZAS)

Ref.	Descripción
82338	1 Soporte de 6 brazos
82384	2 Soportes para tubos Ø 100 mm.
82357	2 Soportes para taladro Ø 40 mm.
82333	3 Soportes pinza para herramientas Ø 13 mm.
82322	4 Soportes dobles en ángulo recto 50 mm.
82343	3 Soportes pinza doble para herramientas Ø 13 mm.
82312	4 Soportes dobles en ángulo recto 75 mm.
82371	1 Soporte para llaves fijas (8 u.)
82395	1 Cajetín multiuso pequeño

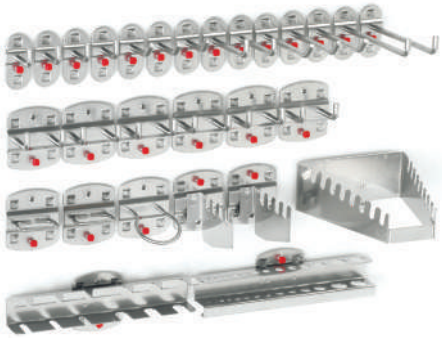

SGK-40272801 (SET DE 28 PIEZAS)

Ref.	Descripción
82301	3 Soportes en ángulo inclinado 50 mm.
82302	3 Soportes en ángulo inclinado 100 mm.
82311	4 Soportes en ángulo recto 35 mm.
82312	2 Soportes en ángulo recto 75 mm.
82313	2 Soportes en ángulo recto 125 mm.
82321	6 Soportes dobles en ángulo recto 35 mm.
82351	2 Soportes para tenazas 35 mm.
82357	1 Soporte para taladro Ø 40 mm.
82371	1 Soporte horizontal para llaves fijas (8 u.)
82374	1 Soporte para destornilladores (6 u.)
82378	1 Soporte horizontal para 14 llaves de tubo y brocas
82381	2 Soportes para sierras de arco (4 u.)

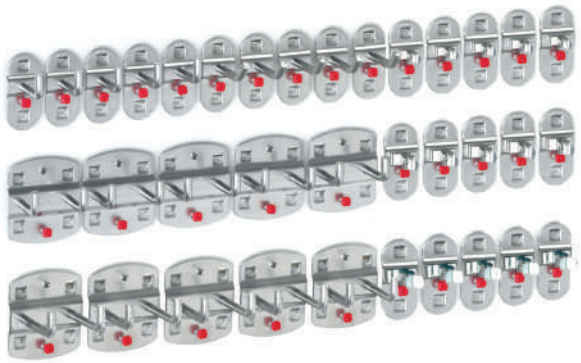

SGK-40273501 (SET DE 35 PIEZAS)

Ref.	Descripción
82311	5 Soportes en ángulo recto 35 mm.
82301	5 Soportes en ángulo inclinado 50 mm.
82321	5 Soportes dobles en ángulo recto 35 mm.
82322	5 Soportes dobles en ángulo recto 50 mm.
82334	5 Soportes pinza para herramientas Ø 16 mm.
82333	5 Soportes pinza para herramientas Ø 13 mm.
82331	5 Soportes pinza para herramientas Ø 6 mm.

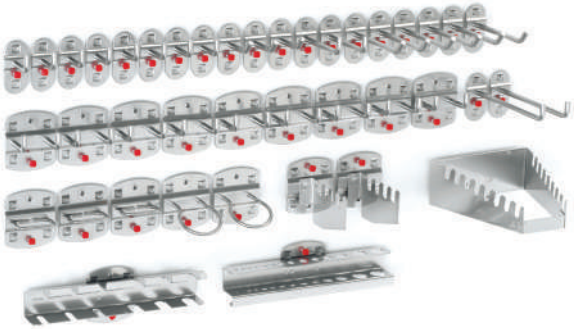

SGK-40270601 (SET DE 40 PIEZAS)

Ref.	Descripción
82301	3 Soportes en ángulo inclinado 50 mm.
82302	6 Soportes en ángulo inclinado 100 mm.
82311	8 Soportes en ángulo recto 35 mm.
82312	2 Soportes en ángulo recto 75 mm.
82313	2 Soportes en ángulo recto 125 mm.
82321	9 Soportes dobles en ángulo recto 35 mm.
82351	3 Soportes para tenazas 35 mm.
82357	2 Soportes para taladro Ø 40 mm.
82371	1 Soporte horizontal para llaves fijas (8 u.)
82374	1 Soporte para destornilladores (6 u.)
82378	1 Soporte horizontal para 14 llaves de tubo y brocas
82381	2 Soportes para sierras de arco (4 u.)

CON PANELES PERFORADOS

GANCHO EN ÁNGULO INCLINADO

Ref.	L x Ø (mm)
82301	50 x 6
82302	100 x 6
82303	150 x 6
82304	200 x 6

GANCHO EN ÁNGULO RECTO

Ref.	L x Ø (mm)
82311	35 x 6
82312	75 x 6
82313	125 x 6

GANCHO RECTO

Ref.	L x Ø (mm)
82314	50 x 6
82315	100 x 6
82316	150 x 6

SOPORTE PARA CABLE

Ref.	L x A x H (mm)
82317	150 x 37 x 50
82318	200 x 37 x 50

GANCHO DOBLE ÁNGULO RECTO

Ref.	L x Ø (mm)
82321	35 x 6
82322	50 x 6
82323	75 x 6
82324	150 x 6

GANCHO DOBLE RECTO

Ref.	L x Ø (mm)
82325	50 x 6
82326	100 x 6
82327	150 x 6

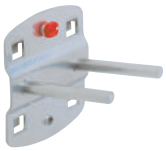

SOPORTE PINZA

Ref.	Ø (mm)
82331	6
82332	10
82333	13
82334	16
82335	19

SOPORTE PINZA

Ref.	Ø (mm)
82328	25
82329	32

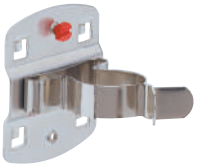

SOPORTE PINZA DOBLE

Ref.	Ø (mm)
82341	6
82342	10
82343	13
82344	16
82345	19

SOPORTE PARA TENAZAS

Ref.	L x A (mm)
82351	35 x 20
82352	55 x 20
82353	75 x 20

SOPORTE CIRCULAR

Ref.	L x A (mm)
82355	65 x 25

SOPORTE PARA TALADROS

Ref.	Ø (mm)
82357	40
82358	60
82359	80

SOPORTE PARA 12 LLAVES VASO

Ref.	L x H (mm)
82362	390 x 30

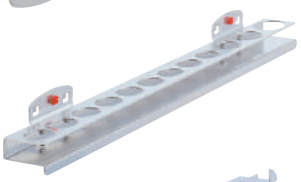

SOPORTE PARA DESTORNILLADORES

Ref.	
82374	Soporte para 6 u.
82375	Soporte para 12 u.

SOPORTE PARA LLAVES DE TUBO DE Ø 1-11 MM

Ref.	L x H (mm)
82377	200 x 70

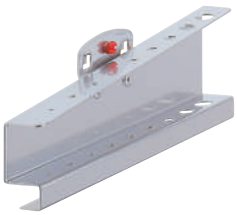

SOPORTE PARA 14 LLAVES TUBO Y BROCAS

Ref.
82378

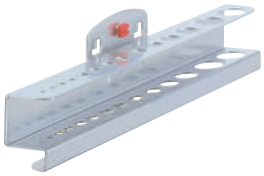

SOPORTE PARA 4 SIERRAS DE ARCO

Ref.	
82381	Se necesitan 2 u.

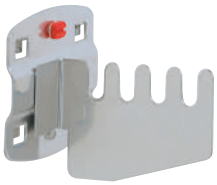

SOPORTE PARA TUBOS O CABLES

Ref.	H x Ø (mm)
82383	35 x 60
82384	35 x 100

SOPORTE PARA PUNTAS DE DESTORNILLADOR

Ref.	L x A (mm)
82307	150 x 35

CON PANELES PERFORADOS

SOPORTE VERTICAL PARA 10 LLAVES FIJAS

Ref.	L x F x H (mm)
82305	147 / 75 x 50 x 220
82306	225 / 125 x 50 x 255

ESTANTE METÁLICO

Ref.	L x A (mm)
82309	435 x 250

PORTAHERRAMIENTAS DE 3 BRAZOS

Ref.	L x A (mm)
82337	150 x 45

PORTAHERRAMIENTAS DE 6 BRAZOS

Ref.	L x A (mm)
82338	240 x 140

SOPORTE MAGNÉTICOS PARA HERRAMIENTAS

Ref.	Ø (mm)
82339	40

GANCHO INCLINADO PARA LLAVES

Ref.	L x Ø (mm)
82361	14 / 40 x 6

SOPORTE PARA LATAS Y BOTELLAS

Ref.	L x A x H (mm)
82365	500 x 80 x 50

SOPORTE PINZA PARA HERRAMIENTAS MK2 Y MK3

Ref.	L x A x H (mm)
82366 medidas MK2	395 x 60 x 85 15 x Ø 17 mm
82367 medidas MK3	395 x 60 x 85 12 x Ø 23 mm

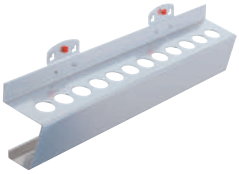

BANDEJA DE ACERO

Ref.	L x A (mm)
82386	350 x 125
82347	445 x 150

SOPORTE HORIZONTAL PARA 8 LLAVES FIJAS

Ref.	L x A (mm)
82371	130 / 60 x 50

SOPORTE PARA HERRAMIENTAS

Ref.	L x Ø (mm)
82372	100 x 70

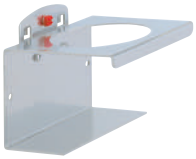

SOPORTE PARA HERRAMIENTAS

Ref.	L x Ø (mm)
82373	300 x 70

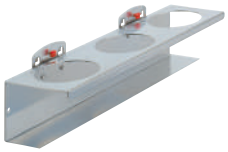

SOPORTE PARA MANGUERAS

Ref.	L x A (mm)
82385	230 x 125

SOPORTE PARA HERRAMIENTAS CON PANEL DE MADERA

Ref.	L x A x H (mm)
82393	320 x 135 x 55

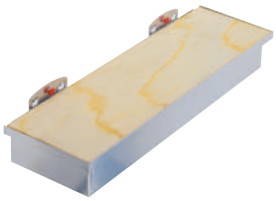

SOPORTE PORTA-ROLLOS

Ref.	L x A x H (mm)
82402	355 x 100 x 120

Eje Ø mín. 22 mm
Ø máx. rollo 295 mm

DISPENSADOR ROLLO PAPEL

Ref.	L x A x H (mm)
82410	384 x 220 x 310

Para rollos de papel ancho rollo: 300 mm
Ø máx. rollo 220 mm

CON PANELES DE PESTAÑA

ACERO

PANELES METÁLICOS PERFORADOS

RAL 5010 RAL 5012 RAL 9010 RAL 7035 RAL 9005 RAL 3020 RAL 6011

	HORIZONTALES (H) 450 mm				VERTICALES (L) 450 mm		
Color	(L) 500 mm	(L) 1000 mm	(L) 1500 mm	(L) 2000 mm	(H) 1000 mm	(H) 1500 mm	(H) 2000 mm
Azul RAL 5010	**PPH-42020521**	**PPH-42021021**	**PPH-42021521**	**PPH-42022021**	**PPV-42023021**	**PPV-42023521**	**PPV-42024021**
Azul RAL 5012	**PPH-42020518**	**PPH-42021018**	**PPH-42021518**	**PPH-42022018**	**PPV-42023018**	**PPV-42023518**	**PPV-42024018**
Blanco RAL 9010	**PPH-42020517**	**PPH-42021017**	**PPH-42021517**	**PPH-42022017**	**PPV-42023017**	**PPV-42023517**	**PPV-42024017**
Gris RAL 7035	**PPH-42020513**	**PPH-42021013**	**PPH-42021513**	**PPH-42022013**	**PPV-42023013**	**PPV-42023513**	**PPV-42024013**
Negro RAL 9005	**PPH-42020515**	**PPH-42021015**	**PPH-42021515**	**PPH-42022015**	**PPV-42023015**	**PPV-42023515**	**PPV-42024015**
Rojo RAL 3020	**PPH-42020514**	**PPH-42021014**	**PPH-42021514**	**PPH-42022014**	**PPV-42023014**	**PPV-42023514**	**PPV-42024014**
Verde RAL 6011	**PPH-42020512**	**PPH-42021012**	**PPH-42021512**	**PPH-42022012**	**PPV-42023012**	**PPV-42023512**	**PPV-42024012**

Grosor de chapa: 1,25 mm
Fabricado en chapa metálica
Acabado en pintura resistente a golpes y rayaduras

CAJAS CON ABERTURA FRONTAL

Ref.	L x A x H (mm)
SKK-60040350	290 x 140 x 130
SKK-60040450	230 x 140 x 130
SKK-60040550	160 x 105 x 75
SKK-60040650	85 x 105 x 45

Disponibles sólo en color azul
Etiqueta incluida

SOPORTE REDONDO

Ref.	L x Ø (mm)
84201	200 x 12

Carga máx.: 10 Kg

GANCHO REDONDO

Ref.	L x Ø (mm)
84207	160 x 20

Carga máx.: 17 Kg

SOPORTE HORQUILLAS

Ref.	L x A (mm)
84215	200 x 50

Carga máx.: 17 Kg

SOPORTE ONDULADO

Ref.	L x A (mm)
84217	200 x 40

Carga máx.: 17 Kg (se necesitan 2 u.)

SOPORTE CUADRADO

Ref.	L x A x F (mm)
84205	200 x 15 x 15

Carga máx.: 17 Kg

ADAPTADOR GANCHOS

Ref.
84210

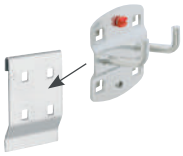

BANDEJA METÁLICA

Ref.	L x A (mm)
84218	450 x 220

BANDEJA METÁLICA

Ref.	L x A (mm)
84219	950 x 220

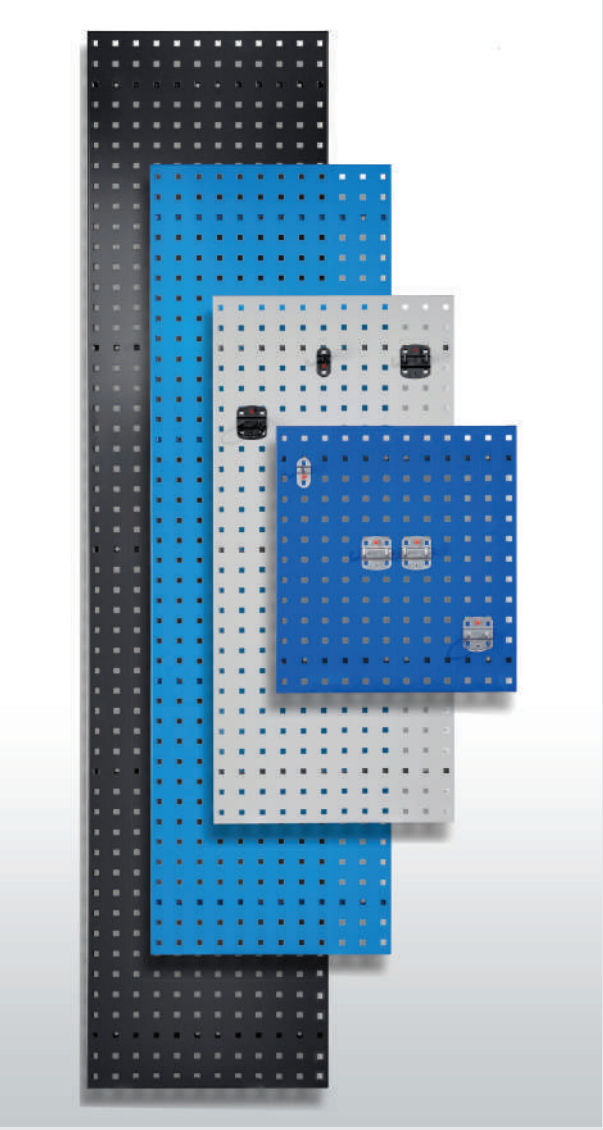

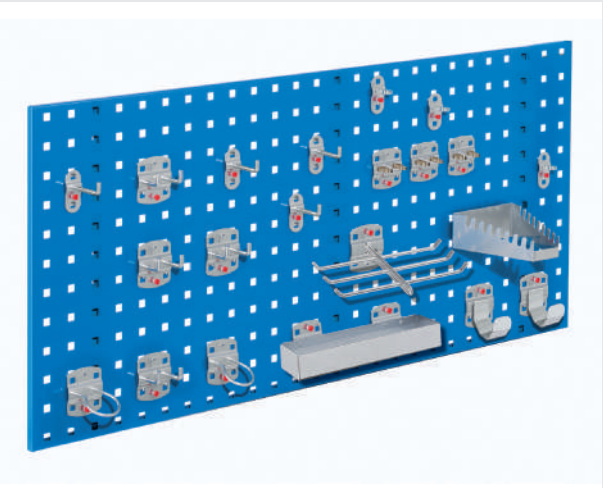

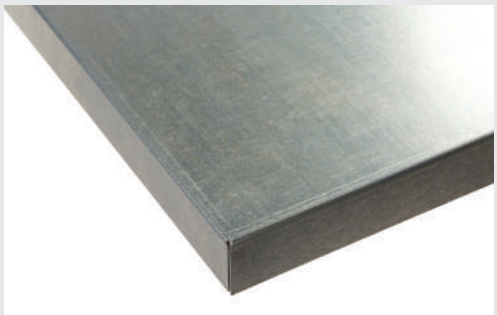

PARA ELECTRÓNICA

BTE-2000-4

Más información en nuestra página web o contactando con nuestras oficinas y comerciales.

BANCOS DE TRABAJO PARA ELECTRÓNICA

RAL 5012 RAL 7035

Referencia	Composición	Medidas (L x A x H mm)
BTE-1500-1	1 encimera melaminada en color gris con cantos en PVC con 1 regleta eléctrica (1 interruptor y 3 enchufes) 2 patas eléctricas	1500 x 800 x 740/840
BTE-2000-I		2000 x 800 x 740/840
BTE-1500-2	1 encimera melaminada en color gris con cantos en PVC con 1 regleta eléctrica (1 interruptor y 3 enchufes) 1 pata eléctrica 1 cajonera 27x36 U de (H) 700 mm (ref. **A-273607-1**)	1500 x 800 x 740/840
BTE-2000-2		2000 x 800 x 740/840
BTE-1500-3	1 altillo 1 encimera melaminada en color gris con cantos en PVC con 1 regleta eléctrica (1 interruptor y 3 enchufes) 2 patas eléctricas	1500 x 800 x 740/1390
BTE-2000-3		2000 x 800 x 740/1390
BTE-1500-4	1 altillo con panel perforado 1 encimera melaminada en color gris con cantos en PVC con 1 regleta eléctrica (1 interruptor y 3 enchufes) 1 pata eléctrica 1 cajonera 27x36 U de (H) 700 mm (ref. **A-273607-1**)	1500 x 800 x 740/1390
BTE-2000-4		2000 x 800 x 740/1390

Todos los cajones son de extracción total y capacidad de carga de 75 Kg, repartida uniformemente

PARA ELECTRÓNICA

ACCESORIOS

Descripción del artículo		Medidas	Referencia
Patas para conexiones eléctricas [1]	Fabricadas en chapa de acero, acabado pintura en polvo. Estructura con puerta lateral y cerradura de seguridad. Parte superior para conexiones neumáticas; parte inferior con dos perfiles en "C" para la instalación de instrumentos, transformadores, etc. Frontal preparado para la colocación de enchufes o tapetas. Los orificios laterales permiten la introducción de cableado o tubos de aire. Pueden montarse a derecha o izquierda. Disponibles en color azul RAL 5012 y gris RAL 7035.	(A) 190 x (L) 675 x (H) 700 mm	**PED-700**
			PEI-700
		(A) 190 x (L) 675 x (H) 800 mm	**PED-800**
			PEI-800
Armarios con cajones [2]	Composición: Cajón de (H) 75 mm Cajón (H) 100 mm Cajón de (H) 125 mm Cajón (H) 300 mm	(A) 565 x (L) 725 x (H) 700 mm Todos los cajones son de extracción total y capacidad de carga de 75 Kg, repartida uniformemente.	**A-273607-1**
	Composición: Cajón de (H) 75 mm (x2) Cajón (H) 100 mm Cajón de (H) 150 mm Cajón (H) 300 mm		**A-273607-6**
	Composición: Cajón de (H) 50 mm Cajón (H) 100 mm (x2) Cajón de (H) 150 mm Cajón (H) 300 mm	(A) 565 x (L) 725 x (H) 800 mm Todos los cajones son de extracción total y capacidad de carga de 75 Kg, repartida uniformemente	**A-273608-1**
	Composición: Cajón de (H) 75 mm (x2) Cajón (H) 100 mm (x2) Cajón de (H) 150 mm Cajón (H) 200 mm		**A-273608-6**
Altillos [3]	Estructura metálica con revestimiento en pintura epoxy para su montaje en bancos de eléctronica. Disponible en dos medidas, de 1500 o 2000mm, así como en diferentes modelos y en color en color azul RAL 5012 y gris RAL 7035.	(L) 1500 x (A) 350 x (H) 650 mm	**ABT-1500** (altillo) **ABT-1500 C/E** (altillo con estante) **ABT-1500 C/P** (altillo con panel) **ABT-1500 C/PE** (altillo con panel y estante)
		(L) 2000 x (A) 350 x (H) 650 mm	**ABT-2000** (altillo) **ABT-2000 C/E** (altillo con estante) **ABT-2000 C/P** (altillo con panel) **ABT-2000 C/PE** (altillo con panel y estante)
Luminaria	Luminaria estanca sin grapas con cuerpo de policarbonato inyectado gris claro y difusor de policarbonato inyectado con prismas interiores. Se suministra con soportes y tornillería para su fijación en bancos de trabajo o en altillos metálicos. Potencia: 2 x 36W.	(L) 1270 x (A) 180 x (H) 120 mm	**LUMI-15/20A** Para altillos de (L) 1500/2000 mm **LUMI-1500BT** Para banco de (L) 1500 mm **LUMI-2000BT** Para banco de (L) 2000 mm
Regleta plástica [4]	Regleta en PVC para paso de cables		**RGTA-ALU**
Enchufe [5]	Enchufe de 1 mecanismo		**EN-ALU**
Interruptor [6]	Interruptor unipolar		**INT-ALU**
Soporte metálico para cajas	Soporte metálico para 4 cajas con apertura frontal, modelo K-200/4. Acabado galvanizado.	(L) 485 x (H) 85 mm	**GRP-4**

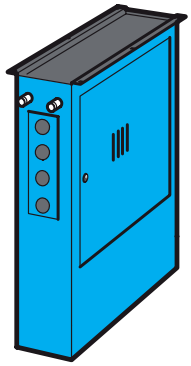
Pata eléctrica

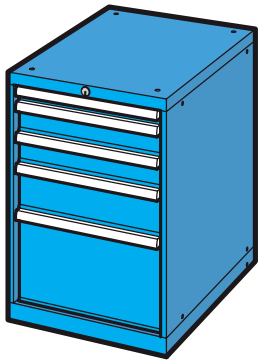
Cajonera A-273608-1 AZ

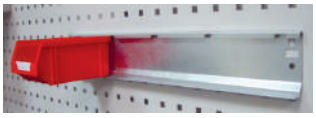
GRP-4

Luminaria

RGTA-ALU

EN-ALU

INT-ALU

PARA EMBALAJE

Sistemas de corte para papel, cartón o plástico, ya sea por separado o como elemento adicional para la mesa. Equipados con cuchilla de doble sentido, con mecanismo de aprieto y con dispositivos de seguridad para evitar cualquier accidente.

SC-26216 N

SC-25610

SC-26416

SC-25910

SC-23112

SC-35116 SC-35118

Solicite información para mesas de embalaje completas

SISTEMAS DE CORTE

Referencia	Descripción	Medidas (L x A x H mm)	Ancho de corte (mm)	Peso (Kg)
SC-26212 N	**HORIZONTAL SIMPLE** Soporte para rollos de peso máx de 100 Kg Altura de salida ajustable. Medida Ø rollo: 800 mm	1620 x 920 x 1165	1250	32,00
SC-26216 N		1970 x 920 x 1165	1600	35,00
SC-25607	**DE SOBREMESA** Soporte para rollos de peso máx de 80 Kg Medida Ø rollo: 250 mm Medida Ø eje: 32 mm	1000 x 360 x 350	750	13,00
SC-25610		1250 x 350 x 350	1000	17,00
SC-26412	**DOBLE** Soporte para rollos de peso máx de 130 Kg Altura de salida ajustable. Medida Ø rollo: 800 mm	1620 x 920 x 1665	1250	49,00
SC-26416		1970 x 920 x 1665	1600	55,00
SC-25907	**DE PARED** Soporte para rollos de peso máx de 80 Kg Medida Ø rollo: 250 mm Medida Ø del eje: 32 mm	1000 x 400 x 430	750	13,00
SC-25910		1250 x 400 x 430	1000	17,00
SC-23110	**MÓVIL** Soporte para rollos de peso máx de 200 Kg Medida Ø rollo: 500 mm	1250 x 600 x 400	1000	15,00
SC-23112		1500 x 600 x 400	1250	17,00
SC-35116	**VERTICAL** Soporte para rollos de peso máx de 200 Kg Equipado con 3 ruedas. Se puede desplazar con una ligera inclinación. Medida Ø rollo: 700 mm	700 x 780 x 1900	1600	30,00
SC-35118		700 x 780 x 2100	1800	38,00

SILLAS Y TABURETES

S-I12 S/R

S-I13 CR

S-E6 S/R

S-E7 C/R

S-PR10

S-PR20

S-PA1

S-TI14

S-PAK

SILLAS

Referencia	Descripción	Asiento altura mín. / máx. (mm)	Color estructura	Características
S-I12 S/R **S-I12 C/R** (con ruedas)	Silla con 5 puntos de apoyo en PVC con asiento y respaldo en poliuretano negro.	450 / 570	Negro	Asiento regulable a gas. Respaldo regulable en altura y profundidad.
S-I13 S/R **S-I13 C/R** (con ruedas)	Silla con 5 puntos de apoyo en PVC con asiento y respaldo en poliuretano negro.	560 / 810		
S-E6 S/R **S-E6 C/R** (con ruedas)	Silla con 5 puntos de apoyo, regulable en altura, con asiento y respaldo en madera contrachapada de haya barnizada.	420/ / 550		
S-E7 S/R **S-E7 C/R** (con ruedas)	Silla con 5 puntos de apoyo con aro reposapiés, regulable en altura, con asiento y respaldo en madera contrachapada de haya barnizada.	550 / 800		
S-PR10	Silla con 5 pies, con asiento y respaldo en madera contrachapada de haya barnizada.	420 / 550		
S-PR20	Silla con 5 pies, con asiento y respaldo en madera contrachapada de haya barnizada.	520 / 650		

TABURETES

Referencia	Descripción	Asiento altura mín. / máx. (mm)	Color estructura	Características
S-PA1	Punto de apoyo metálico con 4 pies. Asiento en poliuretano negro.	600 / 710	Negro	Asiento regulable a gas.
S-TI14	Taburete metálico de 5 pies. Asiento en poliuretano negro.	450 / 570		
S-PAK	Punto de apoyo metálico con asiento y respaldo en madera de haya barnizada.	550 / 900		Asiento y respaldo regulable en altura, manualmente.

PLEGABLE Y TIPO TABURETE

AL

GARANTÍA 2 AÑOS

Escalera ligera de aluminio con plataforma superior, para todo tipo de trabajos a poca altura.

5 PP

Taburete-escalera de plástico de fácil desplazamiento mediante tres ruedas retráctiles que permiten una adhesión firme y antideslizante de la base al someterse a una carga. Fabricado según normativa europea EN 14183:2004.

ESCALERA DE 3 ESCALONES

Nº escalones	3
Altura (mm)	670
Alto Plegado (mm)	820
Ancho (mm)	390
Plataforma (A x F) mm	330 x 230
Referencia	**ESC-103**

TABURETE STEP

Altura (mm)	430
Ø Base (mm)	440
Ø Parte sup. (mm)	290
Carga (Kg)	150
Peso (Kg)	3,70
Referencia	**STEP**

Altura de trabajo: *La altura de trabajo es el área para trabajar a la altura del cuerpo, p. ej. con una perforadora.*

Altura de alcance: *Altura que se puede alcanzar, según el modelo de escalera, desde la altura de posición con el brazo completamente extendido.*

Esta corresponde a unos 2,00 m sobre la altura de posición.

Nº escalones: *Este dato corresponde a la suma del número de peldaños + plataforma superior. Si se indica 6 escalones se traducirá en un modelo de escalera consistente en 5 peldaños + 1 plataforma superior.*

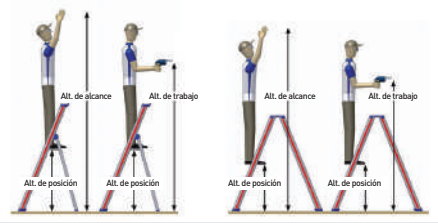

DE TIJERA

ESC-8081/06

ESC-8080/04

ESCALERAS DE TIJERA CON PLATAFORMA DE 400x440 mm

	MÓVIL PLEGABLE				PLEGABLE				
Nº escalones	6	8	10	12	4	6	8	10	12
Altura plegada (mm)	2450	2950	3450	3950	1950	2450	2950	3450	3950
Altura tijera (mm)	2200	2700	3150	3600	1750	2200	2700	3150	3600
Altura de alcance (mm)	3400	3850	4350	4800	2950	3400	3850	4350	4800
Altura hasta plataforma (mm)	1400	1850	2350	2800	950	1400	1850	2350	2800
Anchura inferior (mm)	700	750	800	850	650	700	750	800	850
Fondo (mm)	1450	1750	2050	2350	1000	1300	1750	2050	2350
Peso (Kg)	12,20	14,60	17,40	22,40	9,70	12,00	14,40	17,20	22,20
Referencia	**ESC-8081/06**	**ESC-8081/08**	**ESC-8081/10**	**ESC-8081/12**	**ESC-8080/04**	**ESC-8080/06**	**ESC-8080/08**	**ESC-8080/10**	**ESC-8080/12**

* Equipada con una bandeja de 450 mm de ancho.
* 2 ruedas de Ø100 mm.

* Equipada con una bandeja de 450 mm de ancho.

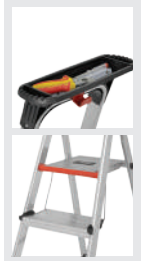

ESC-71026/07

ESC-49096

ESC-4024/12

ESCALERAS DE TIJERA PARA USO DOMÉSTICO

	ACCESO 1 LADO / ESCALÓN DOBLE				ACCESO 1 LADO				ACCESO 2 LADOS		
Nº escalones	5	6	7	8	3	4	6	8	2 x 4	2 x 6	2 x 8
Altura plegada (mm)	1670	1880	2100	2310	1310	1540	2010	2480	900	1380	1840
Altura de alcance (mm)	3020	3230	3440	3660	2060	2850	3250	3700	2420	2880	3340
Altura hasta plataforma (mm)	1120	1350	1580	1810	600	830	1270	1710	420	880	1340
Anchura inferior (mm)	515	549	576	604	410	430	480	530	435	485	540
Fondo (mm)	1450	1750	2050	2350	1000	1300	1750	2050	1000	1300	1750
Peso (Kg)	6,40	7,20	8,20	9,20	3,250	3,70	5,30	7,40	4,50	6,70	8,80
Referencia	**ESC-71026/05**	**ESC-71026/06**	**ESC-71026/07**	**ESC-71026/08**	**ESC-49093**	**ESC-49094**	**ESC-49096**	**ESC-49098**	**ESC-4024/08**	**ESC-4024/12**	**ESC-4024/16**

* Medidas plataforma: 250x250 mm.
* Bandeja superior para dejar herramientas.

* Cintas antiapertura a partir de 5 peldaños.

TRANSFORMABLES

GARANTÍA 2 AÑOS · DIN EN 131-1:2016 131-2:2017

ESC-70045/20

GARANTÍA 2 AÑOS · DIN EN 131-1:2016 131-2:2017

ESC-40047/27

GARANTÍA 10 AÑOS · DIN EN 131-1:2016 131-2:2017

ESC-4142/20

DE 2 TRAMOS

Nº peldaños	2 x 6	2 x 8	2 x 10	2 x 12
Altura plegada (mm)	1720	2280	2840	3400
Altura extendida (mm)	2840	3690	4520	5640
Altura trabajo en tijera (mm)	2460	3000	3510	4040
Altura de trabajo apoyable (mm)	3320	4130	4940	6020
Anchura en tijera sup. / inf. (mm)	350 / 628	350 / 796	350 / 796	350 / 940
Peso (Kg)	6,20	7,90	10,90	13,10
Referencia	**ESC-70045/12**	**ESC-70045/16**	**ESC-70045/20**	**ESC-70045/24**

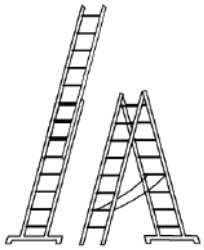

DE 3 TRAMOS

Nº peldaños	3 x 7(*)	3 x 8(*)	3 x 9(*)	3 x 11
Altura plegada (mm)	2010	2290	2570	3130
Altura extendida (mm)	4250	5090	5650	7050
Altura trabajo en tijera (mm)	3240	3780	4310	5080
Altura de trabajo apoyable (mm)	4660	5470	6010	7360
Anchura en tijera sup. / inf. (mm)	345 / 770	345 / 910	345 / 910	345 / 1050
Peso (Kg)	9,80	12	13,60	18,40
Referencia	**ESC-40047/21**	**ESC-40047/24**	**ESC-40047/27**	**ESC-40047/33**

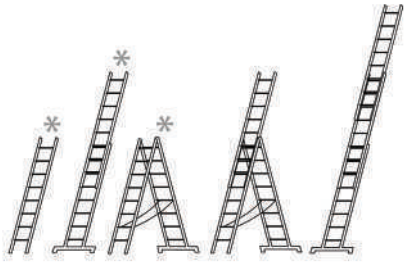

TELÉSCOPICA

Nº peldaños	4 x 4	4 x 5	4 x 6
Longitud apoyada (mm)	2350-4020	2900-5140	3460-6260
Altura trabajo en tijera (mm)	2760	3300	3850
Altura de trabajo apoyable (mm)	4500	5600	6700
Anchura en tijera sup. / inf. (mm)	355 / 830	355 / 945	355 / 1055
Peso (Kg)	13,20	16,20	19,00
Referencia	**ESC-4142/16**	**ESC-4142/20**	**ESC-4142/24**

CON PLATAFORMA

ESC-6888/3

ESC-6889/3

ESC-101007

MÓVILES CON ACCESO POR 1 O 2 LADOS

Altura de trabajo (mm)	2230	2470	2960	3440
Altura total (mm)	1760	2000	2490	2970
Altura hasta plataforma (mm)	730	970	1460	1940
Plataforma (mm)	600 x 800			
Dist. entre peldaños (mm)	243			
Profundidad de peldaños (mm)	200			
Carga máx. admisible (Kg)	150			
ACCESO POR 1 LADO				
Nº escalones	3	4	6	8
Ancho x Fondo (mm)	890 x 1270	890 x 1450	1070 x 1820	1200 x 2180
Peso (Kg)	30,20	34,10	41,80	48,80
Referencia	**ESC-6888/3**	**ESC-6888/4**	**ESC-6888/6**	**ESC-6888/8**
ACCESO POR 2 LADOS				
Nº escalones	2 x 3	2 x 4	2 x 6	2 x 8
Ancho x Fondo (mm)	890 x 1510	890 x 1790	1070 x 2350	1200 x 2910
Peso (Kg)	32,90	37,90	49,50	59,70
Referencia	**ESC-6889/3**	**ESC-6889/4**	**ESC-6889/6**	**ESC-6889/8**

* Equipada con 4 ruedas Ø 125 mm con bloqueo automático a la subida.
* Se recomienda el uso de pasamanos a partir de 6 peldaños (2 pasamanos por escalera).
* Se suministra desmontada.

MÓVIL CON ACCESO POR 1 LADO PARA ALMACÉN (60º)

Nº escalones	4	6	8	11	13
Altura total (mm)	1779	2279	2729	3529	4029
Altura hasta plataforma (mm)	750	1250	1750	2500	3000
Ancho x Fondo (mm)	875 x 1120	1108 x 1409	1408 x 1697	1808 x 2131	1908 x 2348
Plataforma (mm)	600 x 600				
Profundidad de peldaños (mm)	200				
Peso (Kg)	21,00	30,00	40,00	53,00	65,00
Referencia	**ESC-101003**	**ESC-101005**	**ESC-101007**	**ESC-101010**	**ESC-101012**

* Solicitar presupuesto para barandilla adicional.
* Equipada con 2 ruedas Ø 150 mm con freno palanca.
* Se suministra desmontada.

BASTIDOR DE ANCHO 1500 MM

DIN EN 1004

ANDAMIO MÓVIL PLEGABLE

Bastidor (L x A mm)	1500 x 720			
Altura alcance (mm)	3140	4650	6150	7650
Altura posición (mm)	1140	2650	4150	5650
Altura andamio (mm)	2190	3710	5210	6710
Nº plataformas	1			2
Carga (Kg)	200 Kg/m² (uniformemente repartida)			
Peso (Kg)	28,60	55,60	66,60	85,40
Referencia	**AND-70994/01**	**AND-70994/02**	**AND-70994/03**	**AND-70994/04**

* Equipados con 4 ruedas de Ø 125 mm con palanca de freno.

Disponemos de lastres de seguridad para nuestros andamios de aluminio de 10 y 15 Kg. Consúltenos.

BASTIDOR DE ANCHO 2080 MM

DIN EN 1004

ANDAMIO MÓVIL

Bastidor (L x A mm)	2080 x 720								
Altura alcance (mm)	3250	4250	5250	6250	7250	8250	9250	10250	11250
Altura posición (mm)	1250	2250	3250	4250	5250	6250	7250	8250	9520
Altura andamio (mm)	2470	3350	4350	5350	6350	7350	8350	9350	10350
Nº plataformas	1 (equipada con trampilla)				2 (equipada con trampilla)				
Carga (Kg)	200 Kg/m² (uniformemente repartida)								
Peso (Kg)	48,60	87,40	98,50	107,20	134,10	142,80	156,20	165,20	192,10
Referencia	**AND- 7074/03**	**AND-7074/04**	**AND-7074/05**	**AND-7074/06**	**AND-7074/07**	**AND-7074/08**	**AND-7074/09**	**AND-7074/10**	**AND-7074/11**

* Equipados con 4 ruedas de Ø125 mm con palanca de freno.

Disponemos de lastres de seguridad para nuestros andamios de aluminio de 10 y 15 Kg. Consúltenos.

MAMPARAS PROTECTORAS

Proteja a su personal, clientes y productos reduciendo el riesgo de contagio frente al coronavirus (COVID-19) y evitando el contacto directo gracias a los protectores de mostrador de metacrilato. En PLASTIPOL S.A. ofrecemos estas pantallas plásticas como opción ideal en instalaciones, establecimientos con atención al pública directa y expositores de productos: farmacias, oficinas, bancos, centros de atención primaria (CAP) y hospitales, supermercados, estancos, administraciones de lotería...

De fácil instalación, máxima transparencia sin distorsionar ni impedir la visión nuestras mamparas están fabricadas en metacrilato de alta calidad y su diseño con bordes redondeados aseguran una máxima seguridad evitando cortes o heridas. Admiten la limpieza y desinfección con productos que inactivan el coronavirus.

MAMPARAS PROTECTORAS

Referencia	Medidas ext. (L x H mm)	Descripción
PLP-6580	650 x 800 mm	Modelo de sobremesa con 2 soportes Hueco dispensador (5 mm de espesor)
PLP-7580	750 x 800 mm	

DISPENSADOR DE GEL

Los soportes verticales auto-soportados para gel y guantes. Preparados para la colocación de un gel con tapón dosificador en su parte superior e inmediatamente debajo, llevan incorporada una bandeja para depositar la caja de guantes de autoservicio.

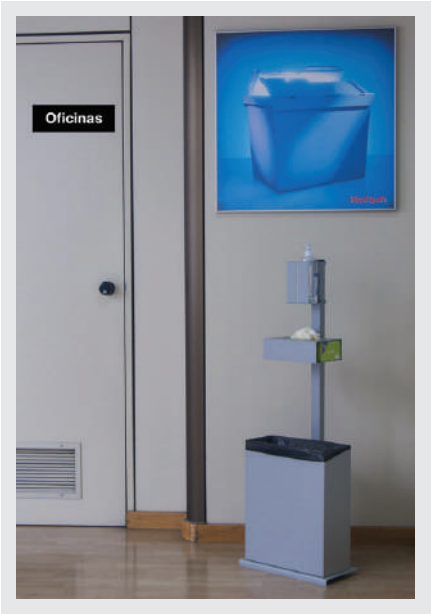

DISP-5

ESTACIONES DE HIGIENE

Referencia	Medidas ext. (L x A x H mm)	Composición
DISP-1	400 x 300 x 1500	Estación completa
DISP-2		Sólo soporte para dispensador de gel
DISP-3		Soporte para dispensador de gel + soporte para guantes
DISP-4		Soporte para dispensador de gel + panel informativo
DISP-5	400 x 300 x 1700	Estación completa + panel informativo

Posibilidad de equipar con papelera plástica con tapa y pedal, así como múltiples combinaciones.

DISP-1

DISP-2

DISP-3

DISP-4

SEÑALES ADHESIVAS

Imprescindibles para mantener el orden y las distancias de seguridad apropiadas estas señales adhesivas son una rápida y fácil solución adaptable a la mayoría de superfícies. Además son fáciles de limpiar y altamente resistentes a golpes y roces.

SIGN-101

SIGN-104

SIGN-201

SIGN-302

SIGN-402

SIGN-403

SIGN-404

SIGN-405

SIGN-406

SIGN-408 / SIGN-409 / SIGN-410 / SIGN-411

SIGN-407 / SIGN-415 / SIGN-416

SEÑALIZACIONES ADHESIVAS

Referencia	Descripción	Unidad de venta
SIGN-101 **SIGN-102**	Para suelos rugosos, distancia seguridad (1,5 m) | Ø 350 mm. Para suelos rugosos, distancia seguridad (2 m) | Ø 350 mm.	Bolsa 2u.
SIGN-103 **SIGN-104**	Para suelos lisos, distancia seguridad (1,5 m) | Ø 350 mm. Para suelos lisos, distancia seguridad (2 m) | Ø 350 mm.	Bolsa 2 u.
SIGN-201 **SIGN-202**	Símbolos seguridad - Mantener distancia (1,5 m) | 150 x 170 mm Símbolos seguridad - Mantener distancia (2 m) | 150 x 170 mm.	Bolsa 4 u.
SIGN-301 **SIGN-302**	Símbolos seguridad - STOP distancia (1,5 m) | 150 x 170 mm Símbolos seguridad - STOP distancia (2 m) | 150 x 170 mm.	Bolsa 4 u.
SIGN-401 **SIGN-402**	Línea adhesiva suelo (antideslizante) mantenga (1,5 m) | 800 x 80 mm. Línea adhesiva suelo (antideslizante) mantenga (2 m) | 800 x 80 mm.	1 u.
SIGN-403	Línea adhesiva suelo rígida (antideslizante) int./ext. | 150 x 610 mm | Amarilla/negra	1 u.
SIGN-404	Línea adhesiva suelo rígida (para filas) | 1000 x 50 mm | Amarilla/triángulos negros	1 u.
SIGN-405	Línea adhesiva suelo rígida (para filas) | 1000 x 90 mm | Azul/blanca	1 u.
SIGN-406	Línea adhesiva suelo rígida (para filas) | 1000 x 90 mm | Amarilla/negra	1 u.
SIGN-415	Rollo cinta adhesiva suelo, seguridad | 50 mm x 33 m | Amarilla/negra	1 u.
SIGN-407	Rollo cinta adhesiva suelo, seguridad | 50 mm x 33 m | Verde/blanca	1 u.
SIGN-416	Rollo cinta adhesiva suelo, seguridad | 50 mm x 33 m | Roja/blanca	1 u.
SIGN-408	Rollo cinta adhesiva suelo, seguridad | 50 mm x 33 m | Azul	1 u.
SIGN-409	Rollo cinta adhesiva suelo, seguridad | 50 mm x 33 m | Blanca	1 u.
SIGN-410	Rollo cinta adhesiva suelo, seguridad | 50 mm x 33 m | Roja	1 u.
SIGN-411	Rollo cinta adhesiva suelo, seguridad | 50 mm x 33 m | Verde	1 u.
SIGN-412	Rollo cinta adhesiva suelo - Usa mascarilla | 50 mm x 38 m	1 u.
SIGN-413	Rollo cinta adhesiva suelo - Utiliza guantes | 50 mm x 38 m	1 u
SIGN-414	Rollo cinta adhesiva suelo - Mantén la distancia | 50 mm x 38 m	1 u.

INSTRUCCIONES DE SEGURIDAD

La solución ideal para una comunicación visual rápidamente identificable. Disponemos de atriles de pie así como portadocumentos para pared, mostradores, cristales u otros soportes en todo tipo de entornos.

SIGN-500

FUNDAS Y ELEMENTOS DE SEÑALIZACION

Referencia	Descripción	Unidad de venta
SIGN-500	Atril informativo. A4 vertical/horizontal.	1 u.
SIGN-601	Marco magnético A4. Adhesivo reposicionable. Color: azul.	Bolsa de 2 u.
SIGN-602 **SIGN-603**	Marco magnético A4 (seguridad). Adhesivo reposicionable. Colores: Amarillo/negro o rojo/blanco.	Bolsa de 2 u.
SIGN-702	Funda adhesiva reposicionable A4. Transparente con esquina roja.	Bolsa de 5 u.
SIGN-703 **SIGN-704**	Funda de señalización A4, adhesivo reposicionable. Funda de señalización A5, adhesivo reposicionable.	Bolsa de 10 u.
SIGN-705	Fundas de plastificación en frío A4 Dorso adhesivo reposicionable.	1 u.

SIGN-601

SIGN-602
SIGN-603

SIGN-702

SIGN-703

SIGN-705

VALLAS Y POSTES

Vallas de plástico para la separación y barreras ideales para ayuntamientos, obras, centros comerciales y espacios amplios a acotar Fabricadas en material ecológico (PP reciclable). Las patas rotan 360º facilitando el almacenaje y transporte en espacios reducidos. Disponibles en 1200mm y 2000mm.

VA-1200 VA-2000

VALLAS PLÁSTICAS DE SEÑALIZACIÓN

Referencia	Medidas ext.: (L x A x H mm)	Zona marcaje (L x H mm)	Peso (Kg)
VA-1200	1260 x 480 x 1021	410 x 240-	6,50
VA-2000	1980 x 480 x 1021		8,80

Para otros colores, consultar.

Pata en posición encajable para el almacenamiento

Pata en posición normal

Fácil montaje lineal.

Vallas encajables, ahorro en almacenaje y transporte

Los postes permiten un acotamiento de grandes superficies facilitando la adaptación en caso de necesitar modificar el espacio acotado o permitir el paso puntual de personas. Equipados con cinta extensible de 2 metros de fácil anclaje.

POSTE CON CINTA EXTENSIBLE

Referencia	Descripción	Medidas ext. (mm)	Peso (Kg)
POST-2000	Base y poste en color negro con cinta extensible de 2 metros en color rojo.	Altura: 950 mm Base Ø 350 mm Tubo: Ø 70 mm	8,00

MÓDULOS DE EQUIPAMIENTO

Asesoramiento comercial

Ponemos a su disposición toda nuestra red de técnicos comerciales, quienes le asesorarán debidamente en función de sus necesidades y su modelo de vehículo.

Optimización máxima del espacio

Nuestros sistemas modulares y sus múltiples accesorios garantizan el máximo aprovechamiento del espacio interior del vehículo: equipamientos modulares, paneles de protección de suelos y paredes, cajoneras, estanterías, sistemas de anclaje y estructuras para fijación de cargas, etc. permiten distribuir el espacio interior del vehículo de forma eficaz y ordenada, proporcionando efectividad y comodidad a su negocio.

Soluciones personalizadas

Nos adaptamos a cualquier marca de vehículo y modelo. Realizamos estudios específicos para cada marca, modelo e incluso tenemos en cuenta su profesión, sin olvidarnos de sus prioridades y necesidades.

Certificados, homologaciones y crash-test

Disponemos de todos los Certificados de Calidad y Homologación Europeos para su tranquilidad. Nuestros módulos han sido sometidos a una evaluación exhaustiva para comprobar su comportamiento en materia de seguridad. Nos avalan más de 50 años de experiencia en el sector de Manutención Industrial.

Estos son algunos ejemplos de soluciones prácticas basadas en nuestra experiencia y las necesidades de algunos de nuestros clientes. Para más información, solicite presupuesto individualizado.

MÓDULOS DE EQUIPAMIENTO

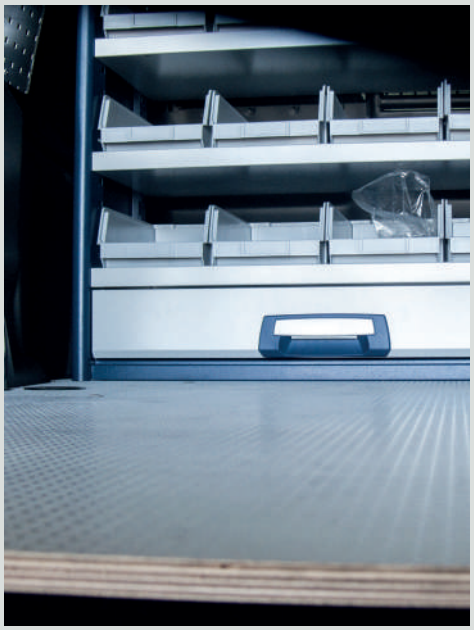

MÓDULOS DE EQUIPAMIENTO

Estos son algunos ejemplos de soluciones prácticas basadas en nuestra experiencia y las necesidades de algunos de nuestros clientes.

Para más información, solicite presupuesto individualizado.

MÓDULOS DE EQUIPAMIENTO

PL 635

1 Tapa abatible de aluminio
1 Base con alojamientos para fijación carga
3 Cajones con alfombrilla antideslizante
4 Estantes extraíble con maletines
4 Estantes-Cubeto con alfombrilla antideslizante y tapa abatible
1 Estantes-Cubeto con alfombrilla antideslizante
2 Estantes para cajas con alfombrilla antideslizante
1 Retenedor para maletines
1 Set tornillería para fijación en vehículo

COMPATIBLE CON LOS MODELOS: Mercedes Sprinter, Volkswagen Crafter.

PL 613

1 Tapa abatible de aluminio
1 Base con alojamientos para fijación carga
1 Estante-cubeto con alfombrilla antideslizante y tapa abatible
2 Estantes con 6 cajas Plastibox cada uno
3 Cajones con alfombrilla antideslizante
4 Estantes extraíbles con maletines
1 Cubeto superior con alfombrilla antideslizante
1 Banco trabajo abatible con tornillo y plato giratorio
1 Set tornillería para fijación en vehículo

COMPATIBLE CON LOS MODELOS:
Citroën Jumper
Mercedes Sprinter
Peugeot Boxer
Renault Kangoo
Volkswagen Caddy Maxi
Fiat Ducato

PL 653

1 Reborde inferior antideslizamiento
1 Cajón con alfombrilla antideslizante
2 Estantes con 4 cajas Plastibox
1 Estante para cajas con alfombrilla antideslizante
1 Set tornillería para fijación en vehículo

COMPATIBLE CON LOS MODELOS:
Citroën Nemo y Berlingo
Fiat Dobló, Fiorino, Scudo
Ford Transit
Mercedes Citan
Nissan Primastar
Opel Vivaro
Peugeot Bipper y Partner
Renault Kangoo
Volkswagen Caddy

PL 656

1 Base con alojamientos para fijación carga
5 Cajones con alfombrilla antideslizante
1 Cubeto superior con alfombrilla anti deslizante
1 Set tornillería para fijación en vehículo

COMPATIBLE CON LOS MODELOS:
Citroën Nemo y Berlingo
Fiat Dobló, Fiorino y Scudo
Ford Transit
Mercedes Citan
Nissan Primastar
Opel Vivaro
Peugeot Bipper y Partner
Renault Kangoo
Volkswagen Caddy

PL 611

1 Tapa abatible de aluminio
1 Base con alojamientos para fijación carga
1 Estante para cajas con alfombrilla antideslizante
2 Estantes-cubeto con alfombrilla antideslizante
8 Cajas modelo Eurobox
2 Cajones con alfombrilla antideslizante
2 Estantes extraíbles con maletines
1 Set tornillería para fijación en vehículo

COMPATIBLE CON LOS MODELOS:
Citroën Nemo y Berlingo
Fiat Dobló, Fiorino y Scudo
Ford Transit
Mercedes Citan
Nissan Primastar
Opel Vivaro
Peugeot Bipper y Partner
Renault Kangoo
Volkswagen Caddy

Estos son algunos ejemplos de soluciones prácticas basadas en nuestra experiencia y las necesidades de algunos de nuestros clientes.

Para más información, solicite presupuesto individualizado.

desde 1962

Plastipol S.A.

www.plastipol.com

Plastipol S/A

www.plastipol.com

PLASTIPOL Barcelona

Pol. Ind. Can Rosés
c/ Atletisme, 4-6
08191 Rubí (Barcelona)

telf. 93 586 01 00
fax 93 586 01 01
ventas@plastipol.com

PLASTIPOL Madrid

Pol. Ind. Vallecas
c/ Luís I, 11
28031 Madrid

telf. 91 778 79 84
fax 91 303 24 77
ventasmadrid@plastipol.com

PLASTIPOL Bilbao

Marutze Auzoa, 5 Lonja
48610 Urduliz (Bizkaia)

telf. 94 421 84 44
fax 94 422 14 77
ventasbilbao@plastipol.com

PCG-02/21-001